

Mise à jour avril 1998

DECEMBRE 1997

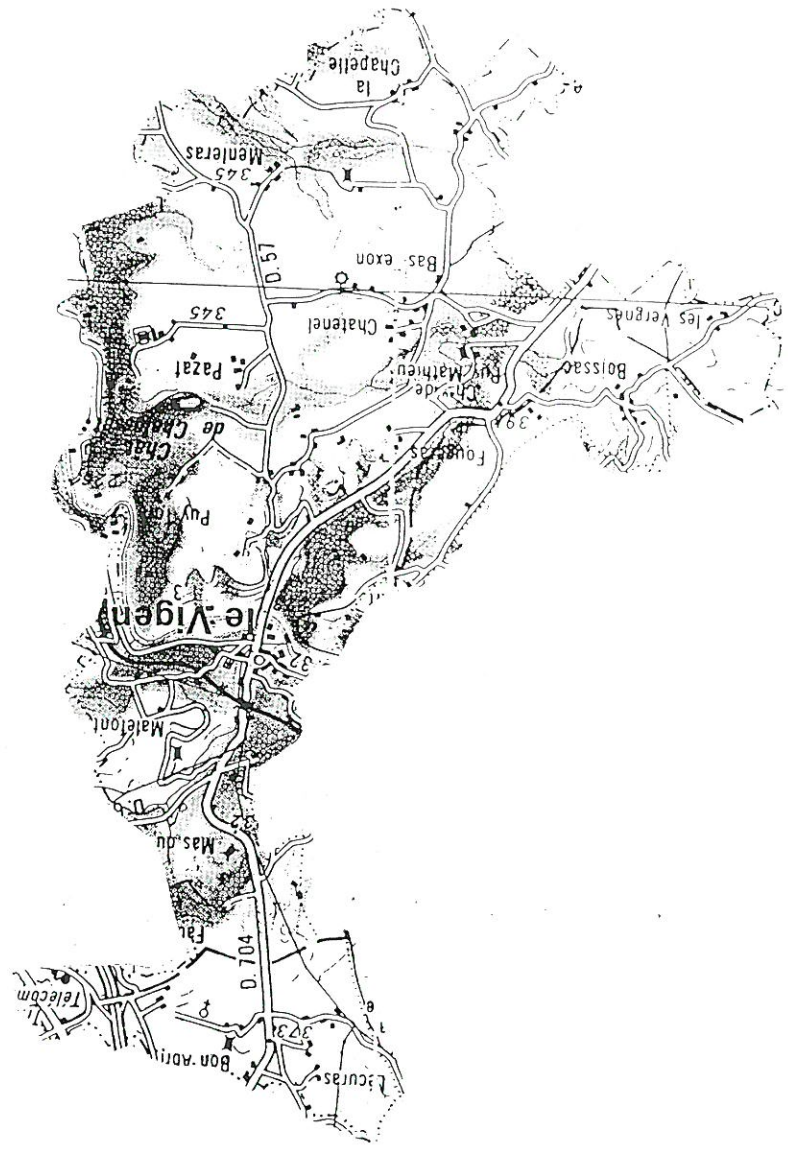

Localisation de la Zone Inondable
 Crue des 21 et 22 Septembre 1993
 de la rivière "La Briançe"

COMMUNE DE
 LE VIGEN

Marc VERNHES

Pascal LEROY

Pour copie conforme
 Pour le Préfet de Région
 le Chef du S.I.R.D.P.C.

DIRECTION DEPARTEMENTALE
 DE L'EQUIPEMENT
 DE LA HAUTE-VIENNE
 Service Urbanisme Habitat



Le Secrétaire Général,

Pour le Préfet

Le Préfet,

à mon arrêté du

3 JAN. 1999

VU

ECHELLE : 1 / 25 000

COMMUNE de BOISSEUIL

COMMUNE de LE VIGEN

COMMUNE de SOLIGNAC

COMMUNE de JOURGNAC

COMMUNE de BOSMIE L'AGUILLE

COMMUNE de SOLIGNAC

COMMUNE de CONDAT SUR VIENNE

CRUE DE LA BRIANCE le 21 et 22 Septembre 1993
Plan de situation

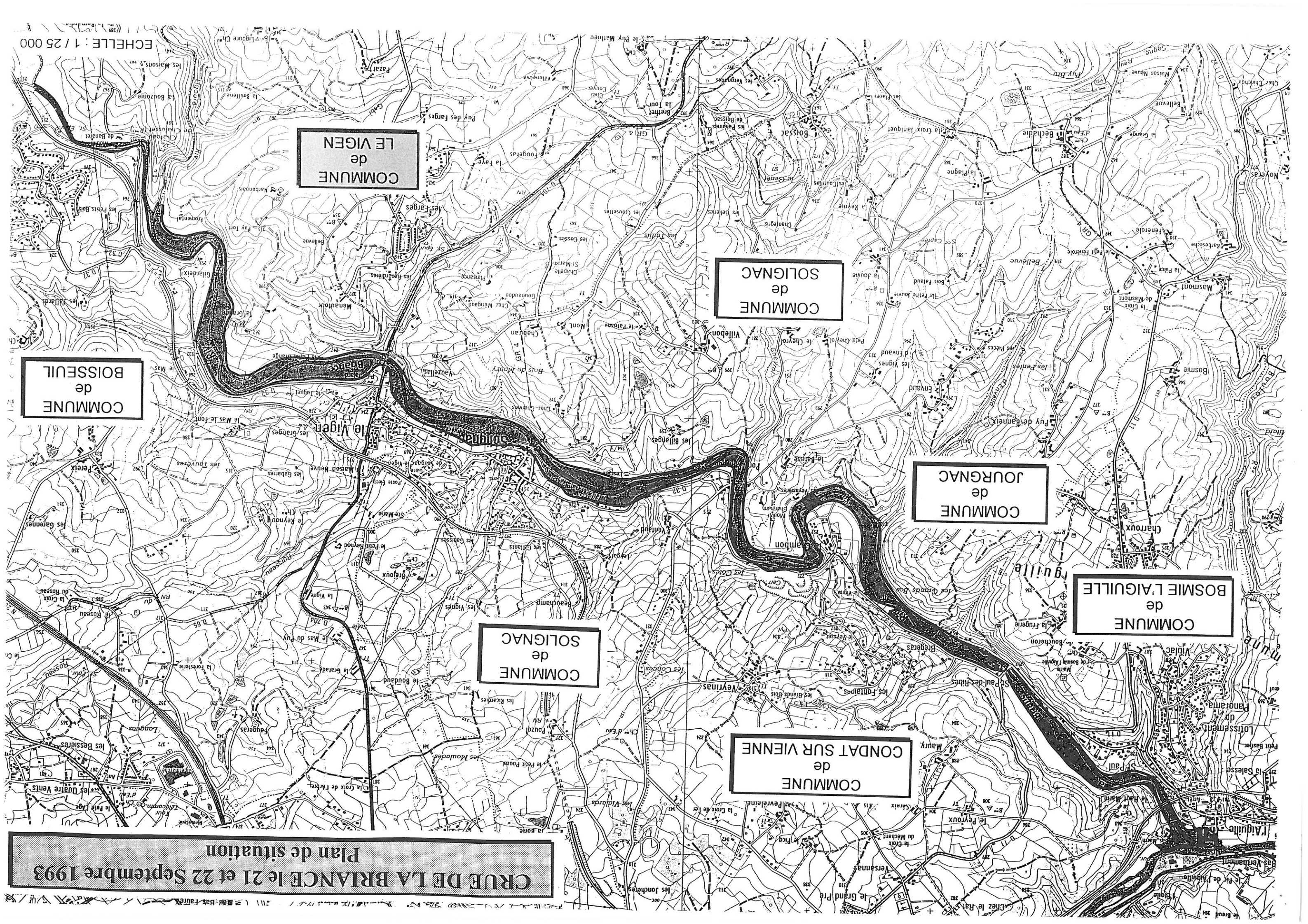

**COMMUNE DE :
LE VIGEN**

Situation géographique

Le territoire du Vigen est situé presque entièrement dans le bassin versant de la Briance. La Ligoure, un des principaux affluents de la Briance marque la limite communale Sud-Est. De nombreux autres ruisseaux y coulent parmi lesquels "le Menieras", le "Gabi" et le Roseau. Les vallées de la Briance et de la Ligoure sont parfois profondes dans ce secteur et leur relief très dur présente en certains points de fortes inclinaisons.

Occupation des sols en rive de Briance

La partie située dans le bourg comporte :

- des maisons avec jardins plus ou moins grands
- une stabulation de bovins et ovins entre la Briance et le ruisseau du Ribardy
- une zone de loisirs comprenant un terrain de football et deux terrains de tennis

En dehors du village, les terrains sont boisés ou à vocation agricole avec des fermes disséminées çà et là.

Une station de pompage se situe en amont du pont du Vigen.

La faible urbanisation du Vigen et sa prédominance rurale sont des facteurs de limitation des dégâts des eaux.

COMMUNE LE VIGEN

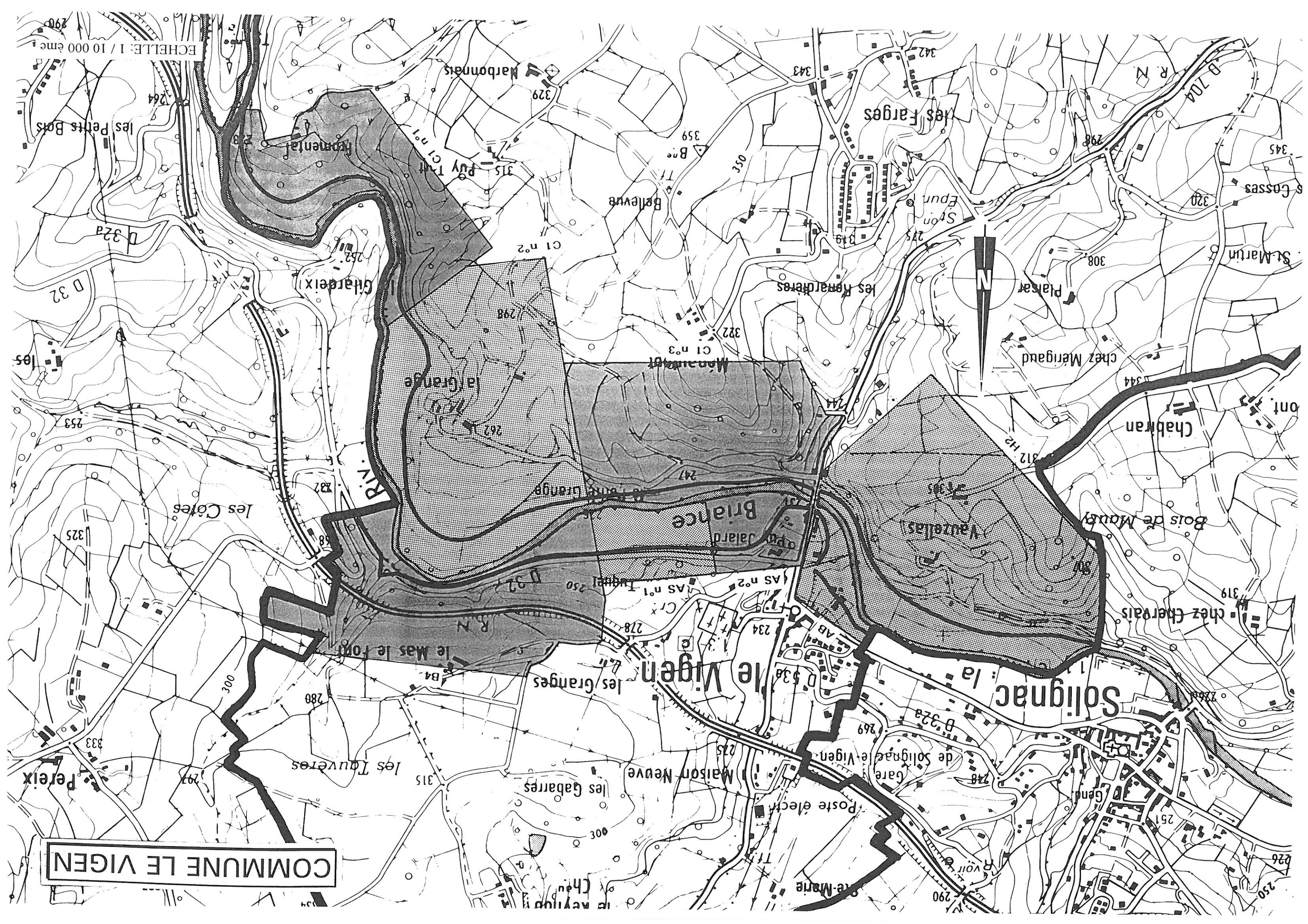

ECHELLE: 1 / 10 000 eme

290

333

250

COMMUNE DE LE VIGEN
SECTION CI N°1
ECHELLE: 1 / 2 500

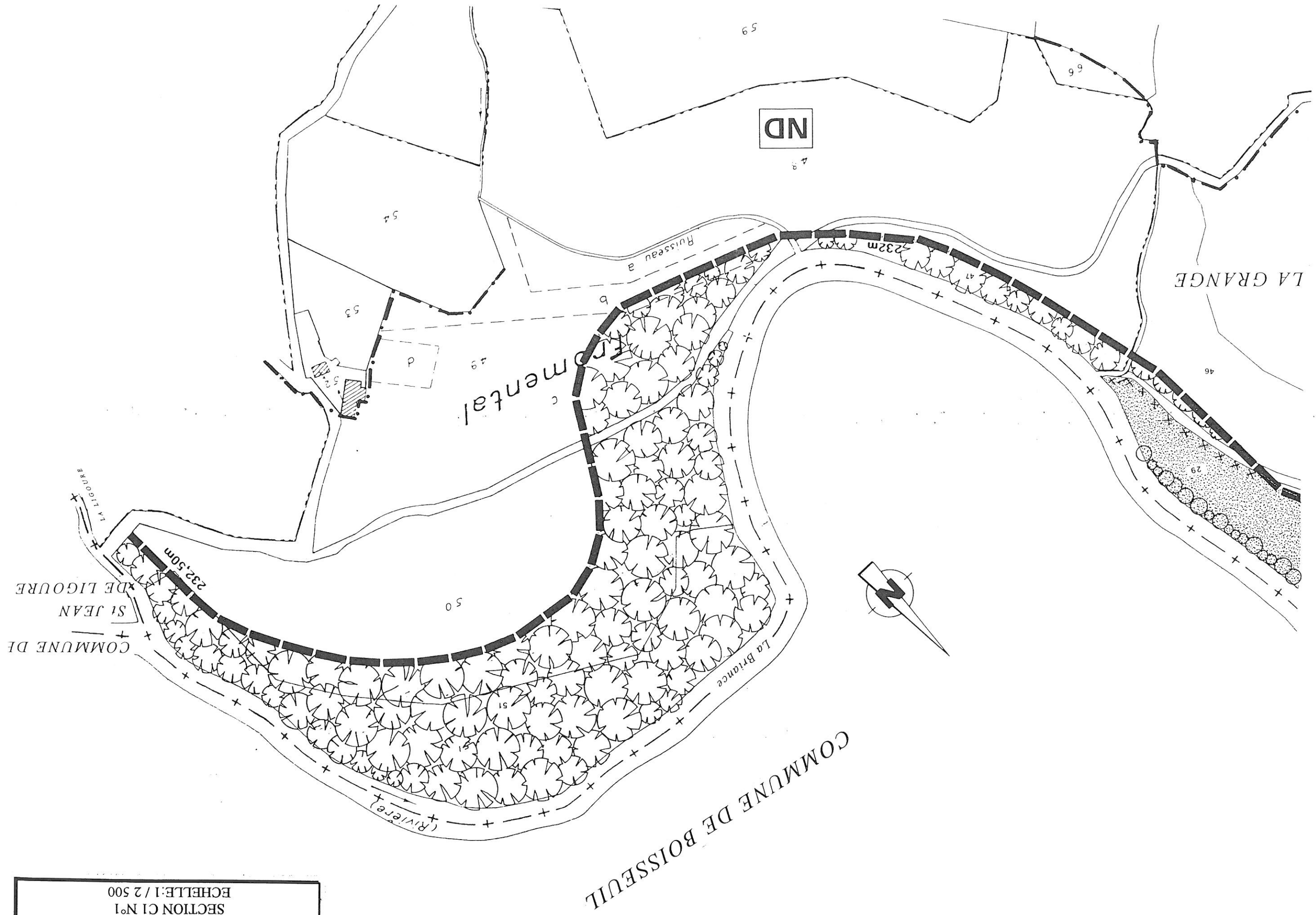

COMMUNE DE BOISSEUIL

COMMUNE DE
ST JEAN
DE LIGURE

LA GRANGE

ND

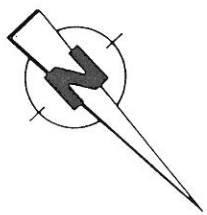

232,50m

232m

Ruisseau a

La Briance

54

53

49

50

51

59

48

99

46

29

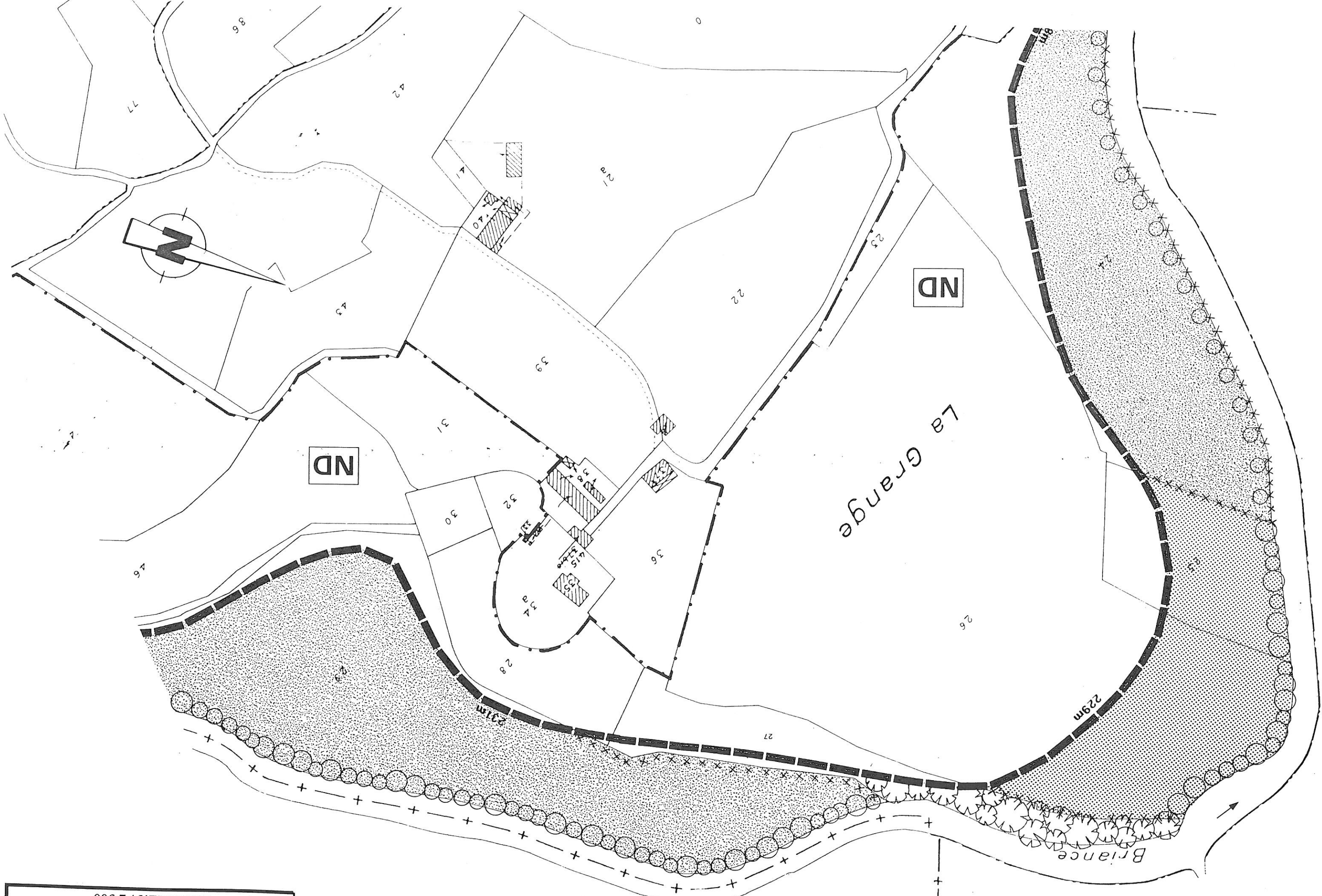

COMMUNE DE BOISSEUIL

COMMUNE DE LE VIGEN
 SECTION C1 N°2
 ECHELLE: 1 / 2 500

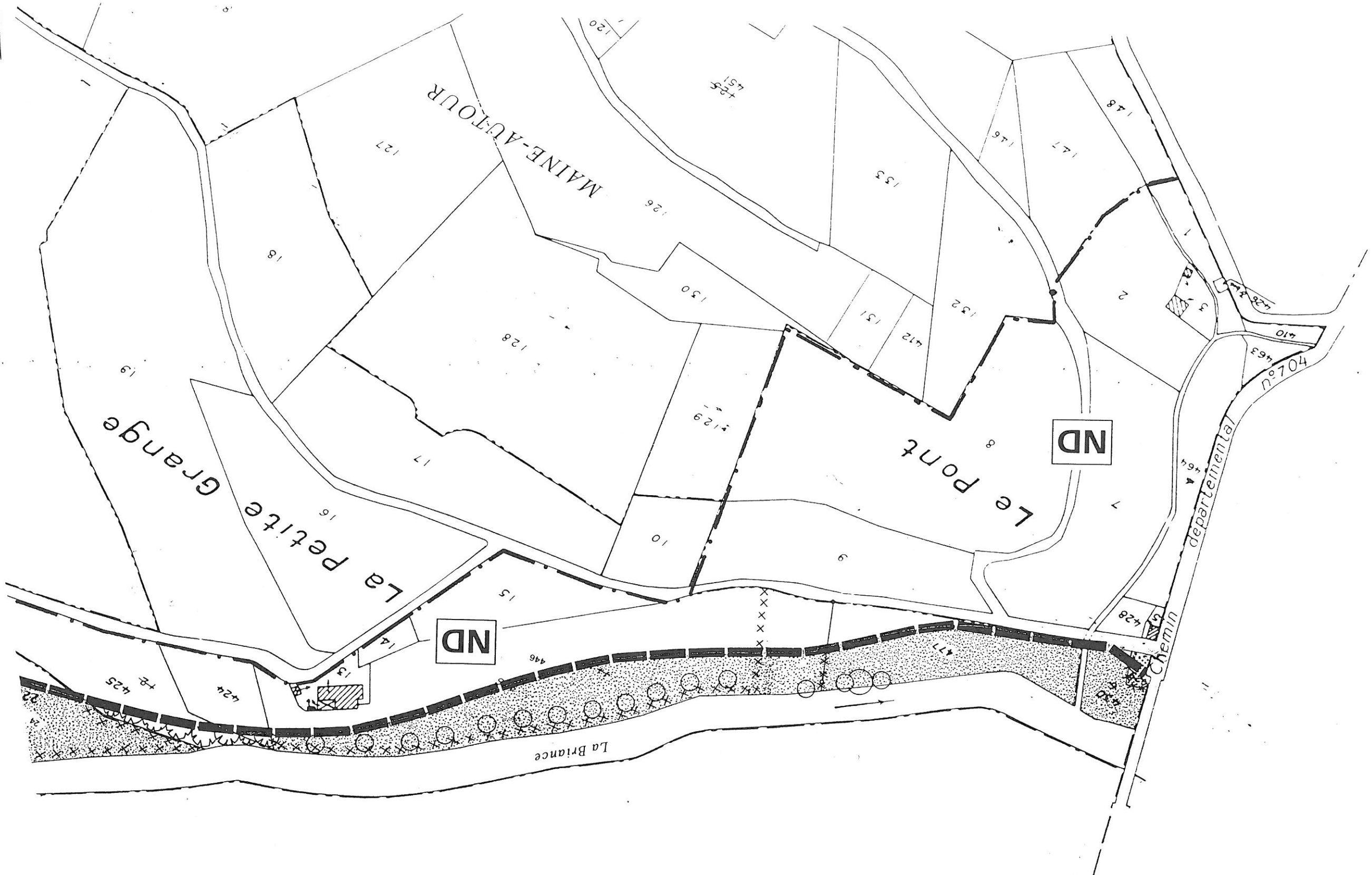
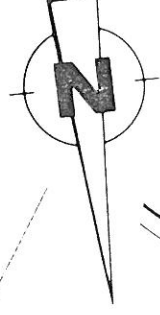

COMMUNE DE LE VIGEN
SECTION CI N°3
ECHELLE: 1 / 2 500

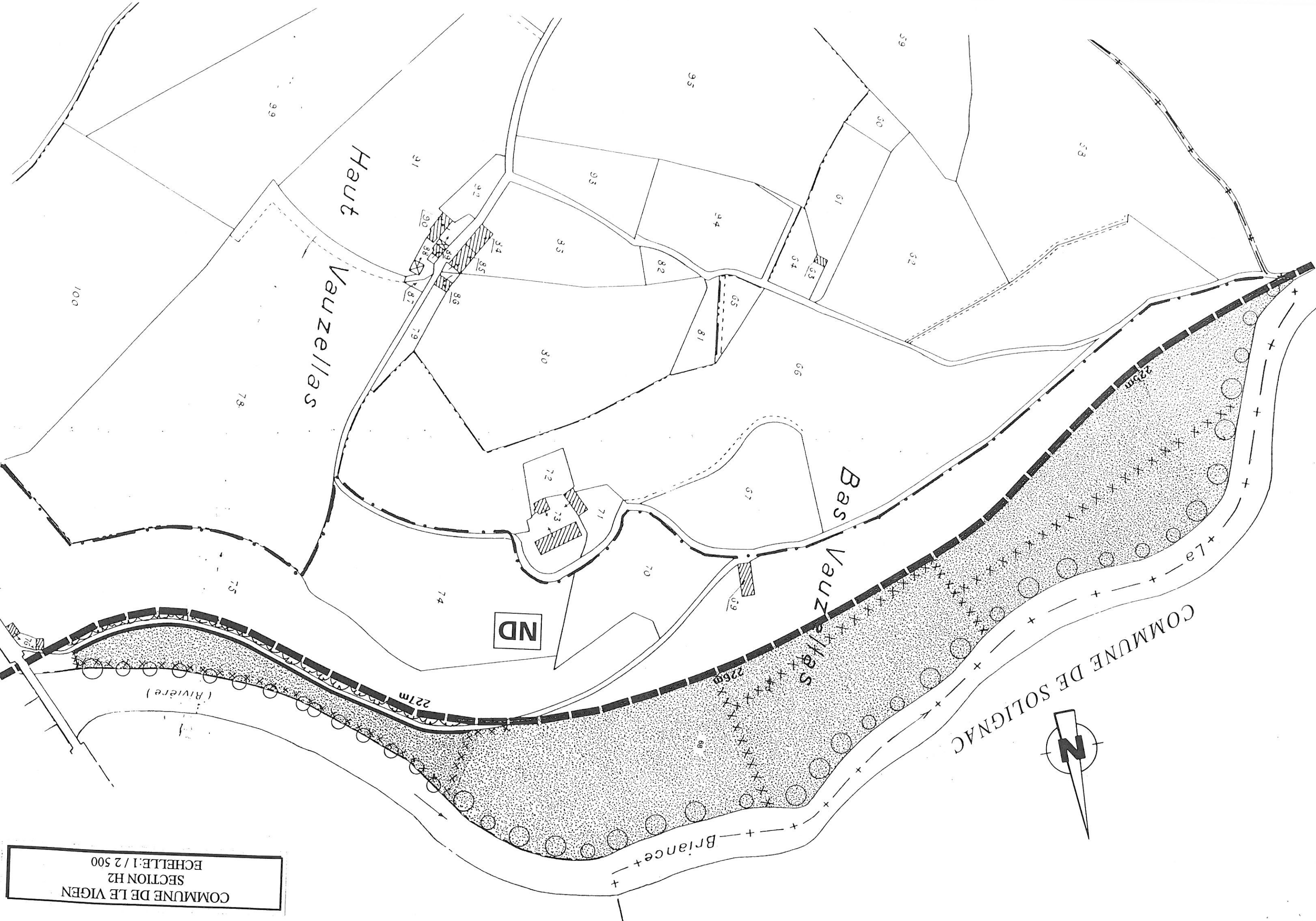

COMMUNE DE LE VIGEN
 SECTION H2
 ECHELLE: 1 / 2 500

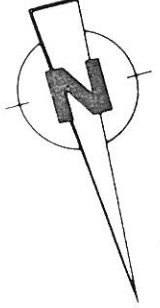

COMMUNE DE BOISSEUIL

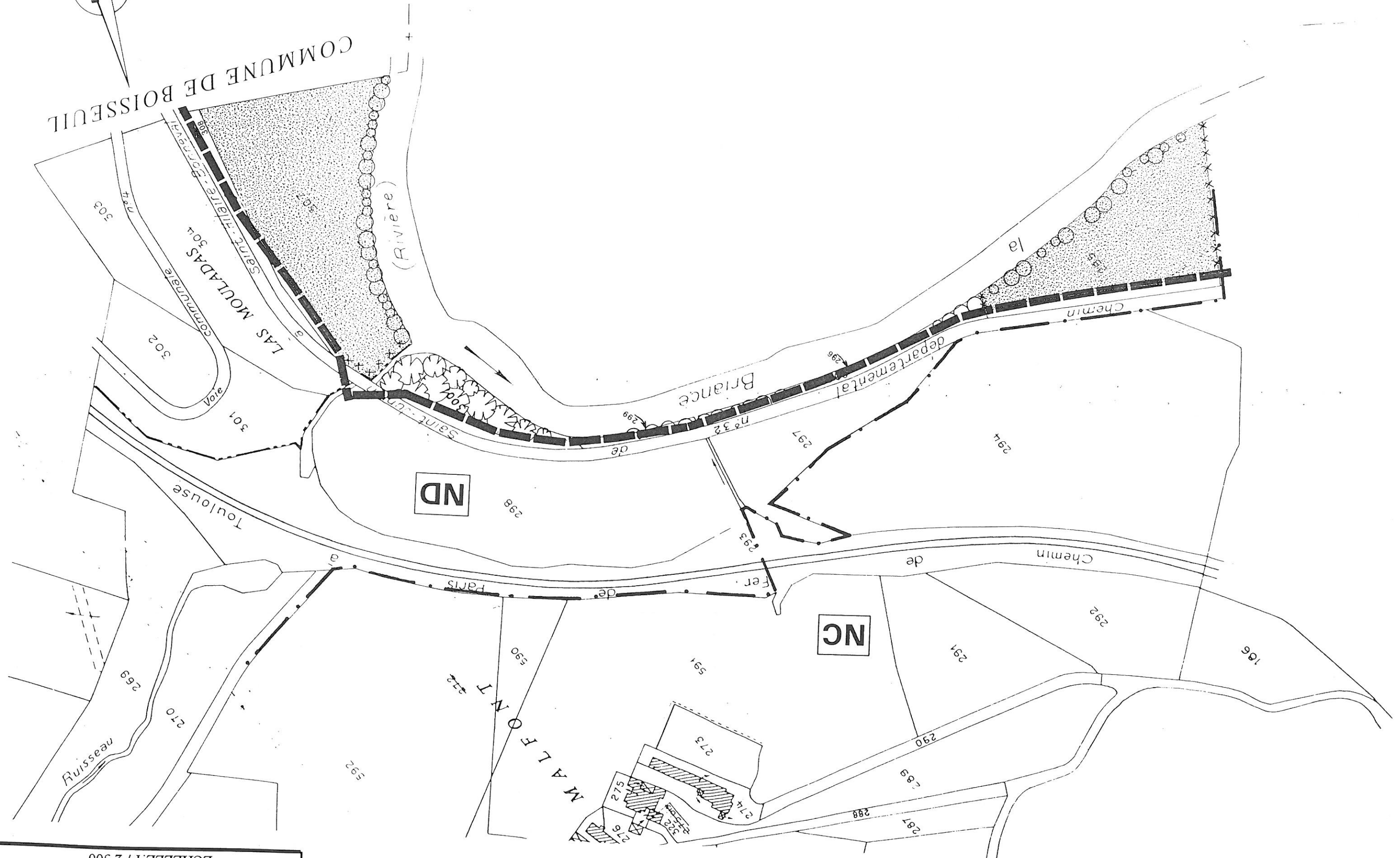

COMMUNE DE LE VIGEN
SECTION B4
ECHELLE: 1 / 2 500

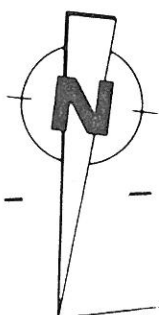

La Briance

2NA (UL)

PUY JALARD

Saint-Hilaire-Bonneval

Saint-Junien

de

n° 32

LES CÔTES

1NA

COMMUNE DE LE VIGEN
SECTION AS N°1
ECHELLE: 1 / 1 000

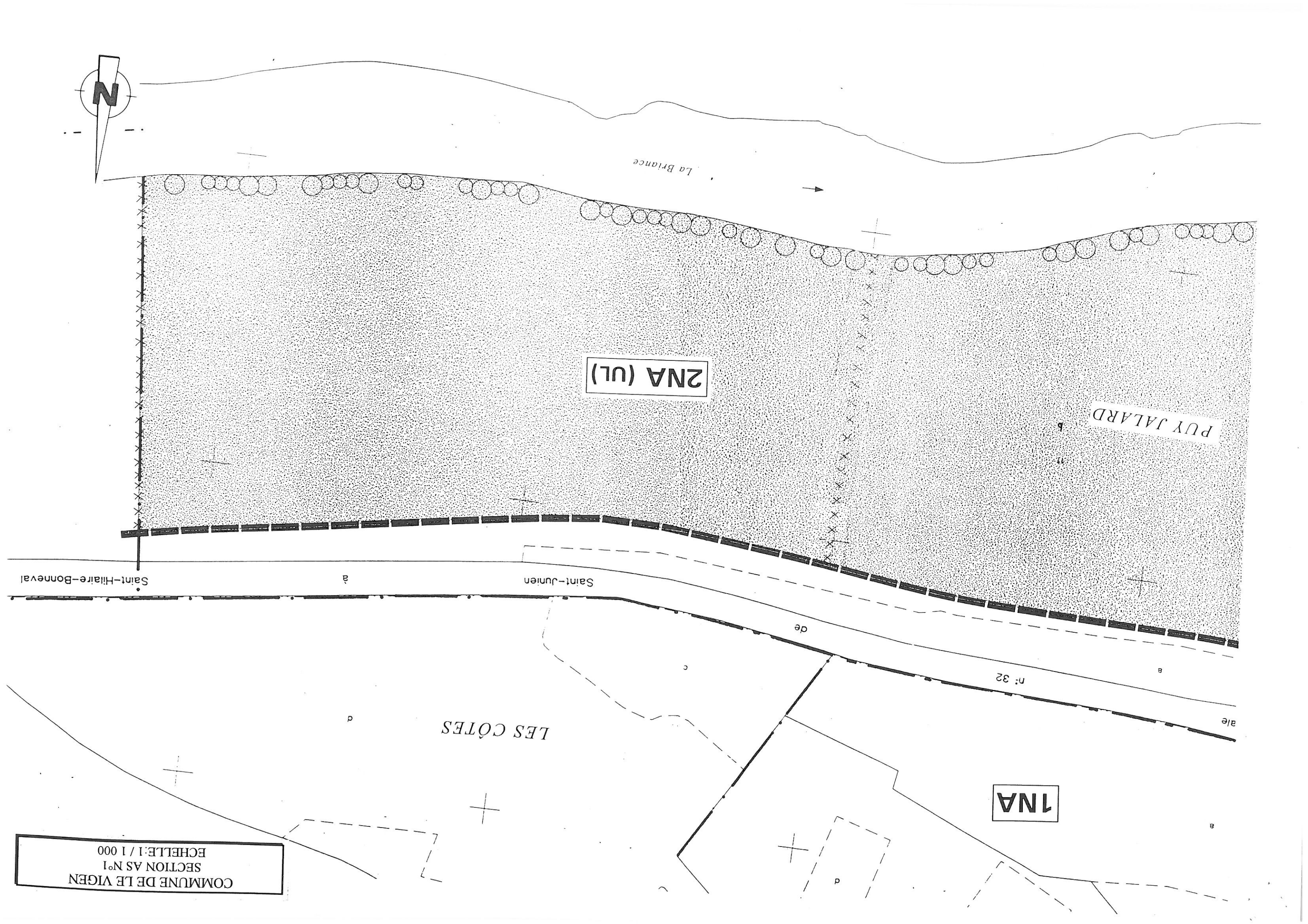

La Blanc

PUY JALARD

2NA (UL)

11 b

ND

NB

département

Route

Chausset

de

Route

Avenue

carol

(R. D. n° 704)

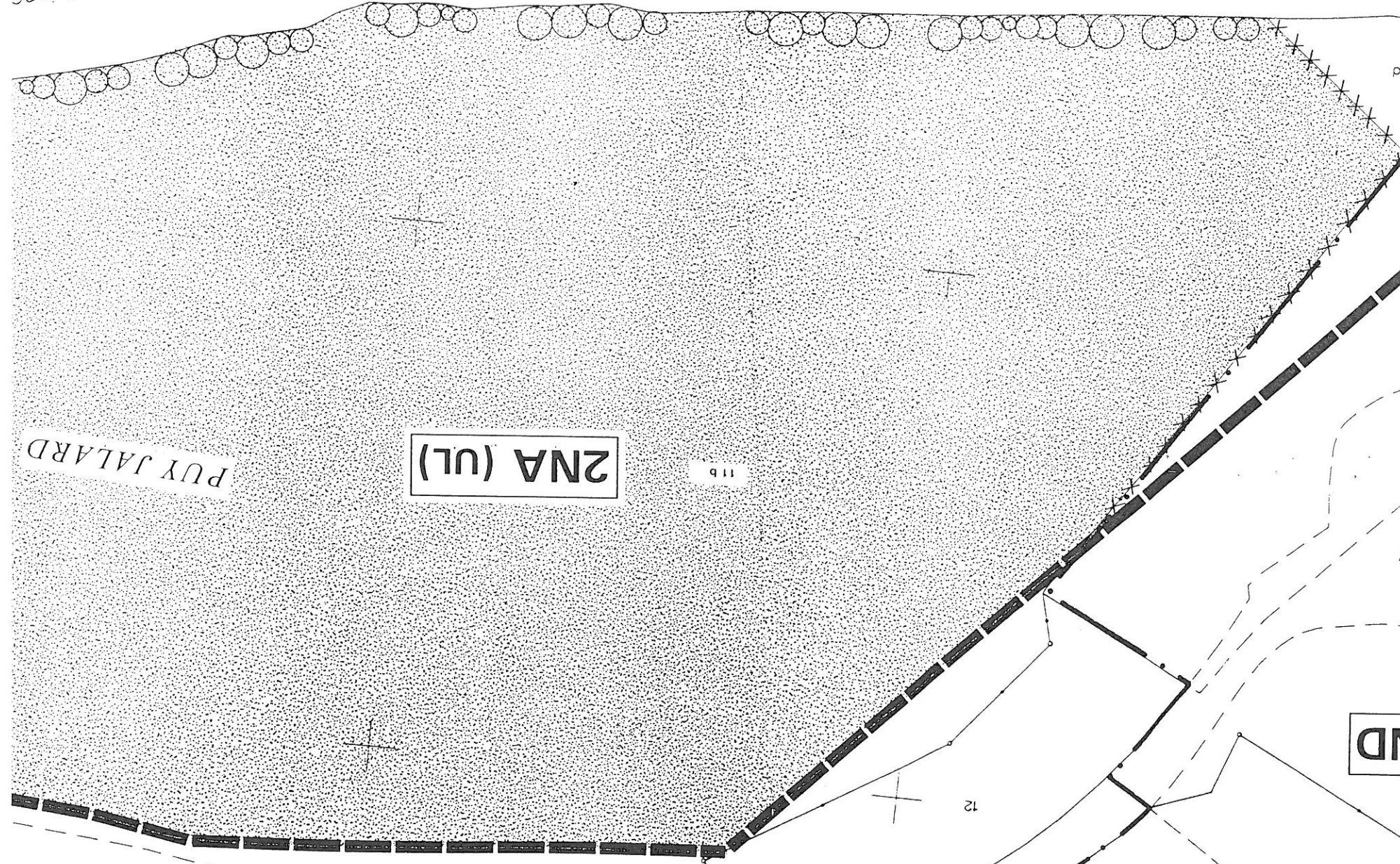
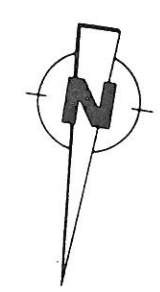

COMMUNE DE LE VIGEN
SECTION AS N°2
ECHELLE: 1 / 1 000



COMMUNE DE LE VIGIEN
 SECTION AP
 ECHELLE: 1 / 1 000

29
 Place
 de la
 Briance

1NA

ND