

DECEMBRE 1997

Mise à jour avril 1998

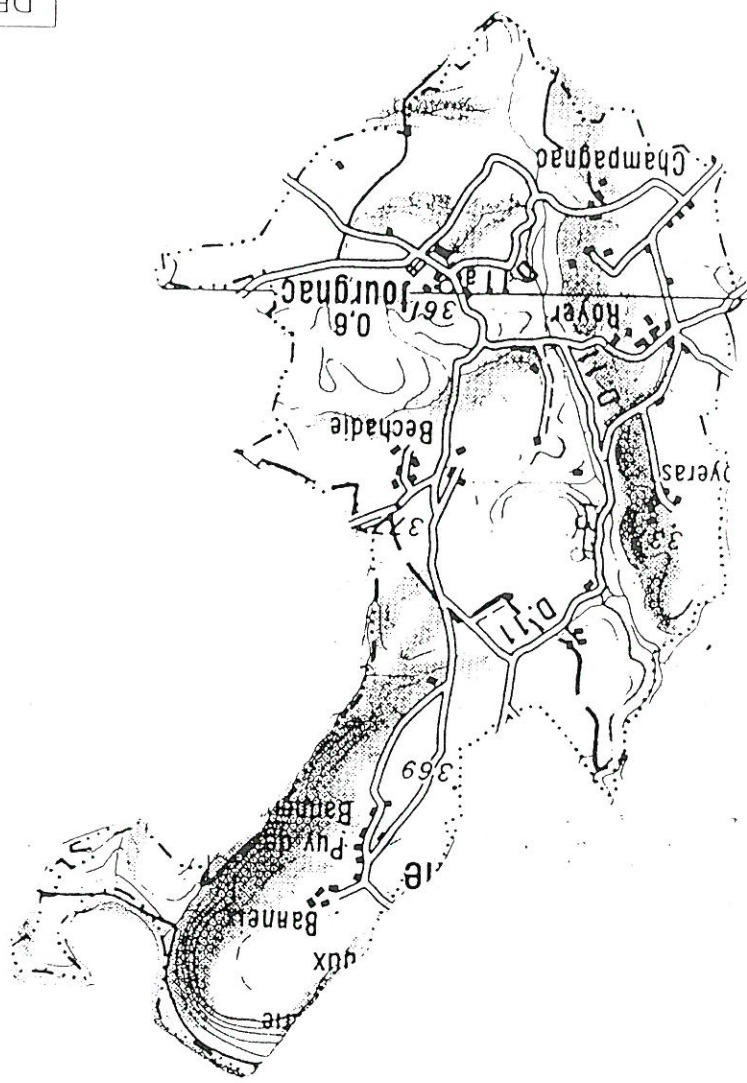

Localisation de la Zone Inondable  
 Crue des 21 et 22 Septembre 1993  
 de la rivière "La Briance"



Le Secrétaire Général,

Pour le Préfet

Le Préfet,

à mon arrêté du 3 JAN. 1999

VU

DIRECTION DEPARTEMENTALE  
 DE L'EQUIPEMENT  
 DE LA HAUTE-VIENNE  
 Service Urbanisme Habitat

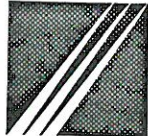

Pour copie conforme

Pour le Préfet de Région  
 le Chef du S.I.R.D.P.C.

Pascal LEROY

**CRUE DE LA BRIANCE le 21 et 22 Septembre 1993**  
Plan de situation

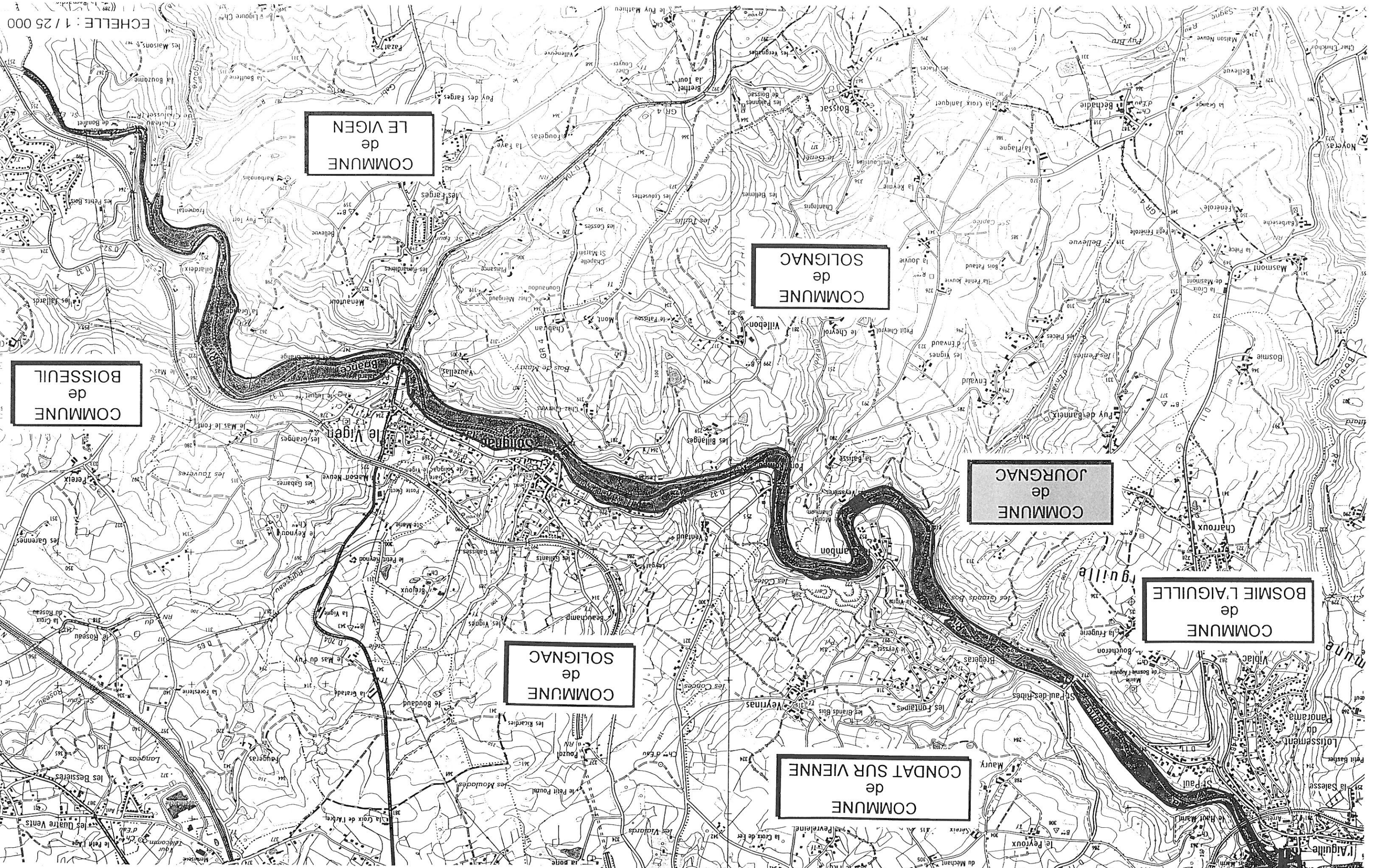

ECHELLE : 1 / 25 000

**COMMUNE DE :  
JOURGNAC**

**Situation géographique**

La Briance ne traverse le territoire de Jourgnac que sur une faible distance.  
Les variations d'altitude entre les thalwegs principaux de la Vienne et ses affluents et les plateaux favorisent l'encaissement de la commune accentué par la proximité de la Briance.

**Occupation des sols en rive de Briance**

Les terrains bordés par la Briance sont entièrement boisés ou agricoles.  
Une décharge sauvage existe près du pont du Chambon.





COMMUNE DE JOURGNAC  
SECTION D2 N°2  
ECHELLE: 1 / 2 500

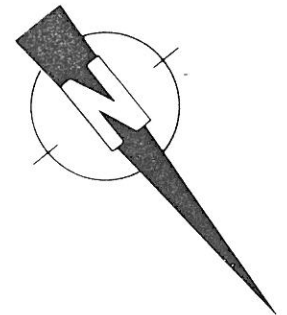

COMMUNE DE CONDAT SUR VIENNE

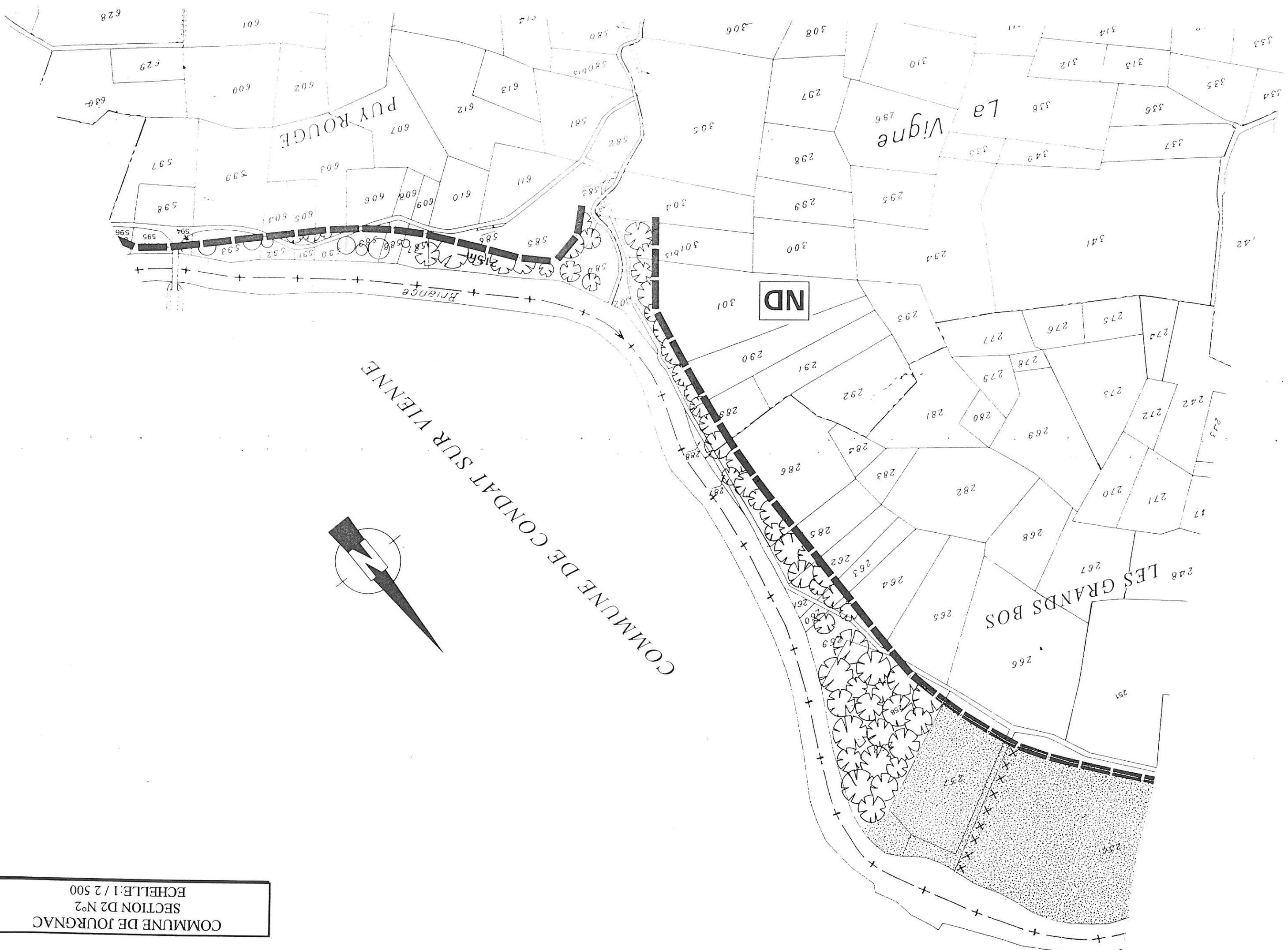

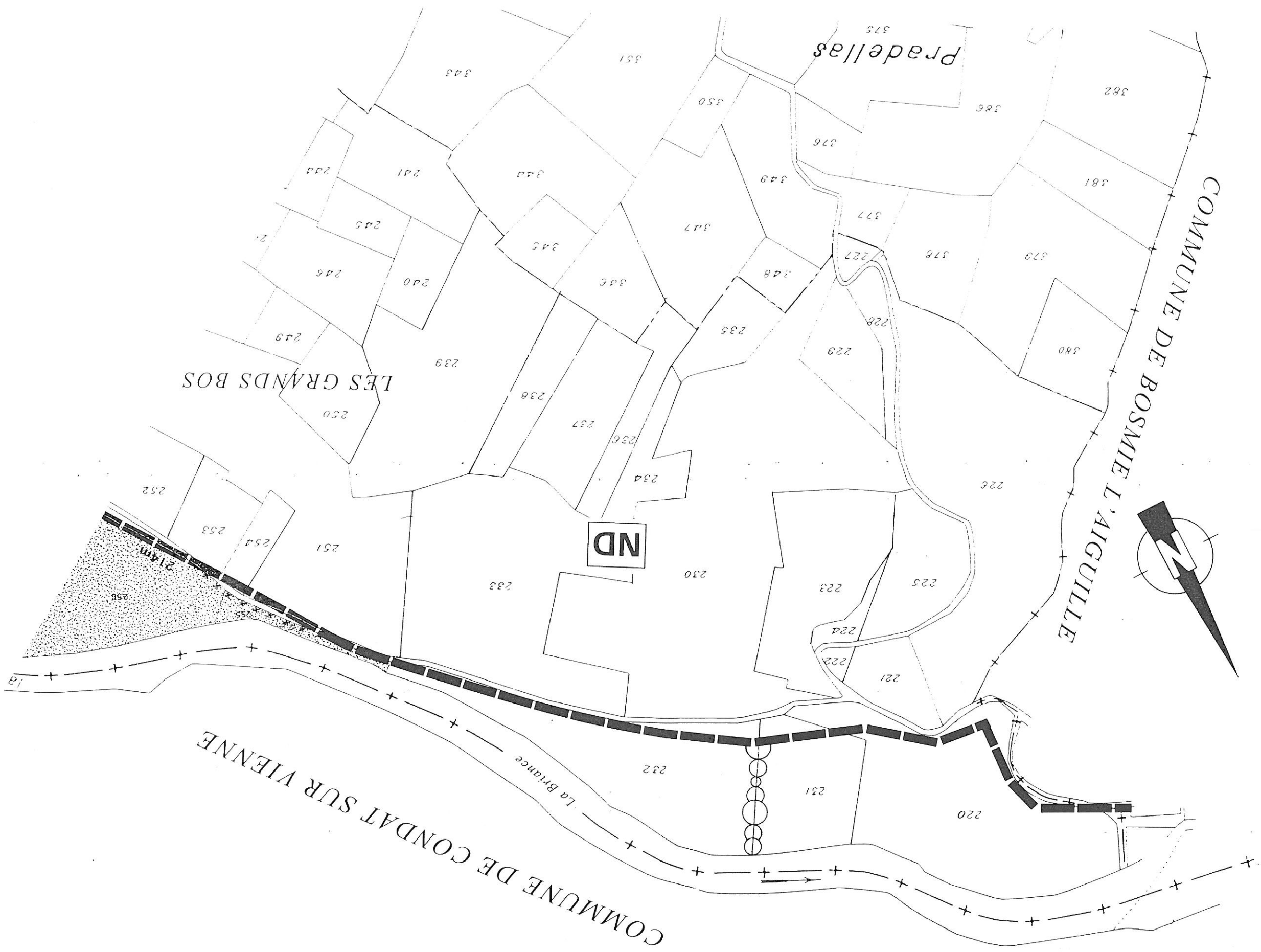

COMMUNE DE CONDAT SUR VIENNE

COMMUNE DE BOSMIE L'AGUILLE

Pradellas

LES GRANDS BOS

ND

