Liberté • Égalité • Fraternité
RÉPUBLIQUE FRANÇAISE

HAUTE-VIENNE

RECUEIL DES ACTES ADMINISTRATIFS N°87-2019-055

PUBLIÉ LE 23 JUILLET 2019

Sommaire

DIRECCTE

87-2019-07-15-001 - 2019 HAUTE-VIENNE SAP RECEPISSE DECLARATION SASU OTR SERVICES 87 - NOM COMMERCIAL "GENERALE DES SERVICES" - 54 AVENUE GEORGES DUMAS - 87000 LIMOGES (3 pages) Page 3

Direction Départementale des Territoires 87

87-2019-06-26-013 - Annexe à l'arrêté ACCA de Blanzac (11 pages) Page 7

87-2019-06-26-010 - Annexe à l'arrêté ACCA de Dournazac (20 pages) Page 19

87-2019-06-26-004 - Annexe à l'arrêté ACCA de Moissannes (9 pages) Page 40

87-2019-06-26-007 - Annexe à l'arrêté ACCA de Peyrat-de-Bellac (8 pages) Page 50

87-2019-07-09-004 - Arrêté mettant fin au comité de gestion pour l'ACCA de Saint-Brice-sur-Vienne (1 page) Page 59

87-2019-07-12-001 - Arrêté n°01909 ordonnant la capture de blaireaux à des fins de dépistage de la tuberculose bovine dans le département de la Haute-Vienne (6 pages) Page 61

87-2019-06-26-011 - Arrêté portant institution de la réserve de chasse et de faune sauvage de l'ACCA de Blanzac (2 pages) Page 68

87-2019-06-26-008 - Arrêté portant institution de la réserve de chasse et de faune sauvage de l'ACCA de Dournazac (2 pages) Page 71

87-2019-06-26-002 - Arrêté portant institution de la réserve de chasse et de faune sauvage de l'ACCA de Moissannes (2 pages) Page 74

87-2019-06-26-005 - Arrêté portant institution de la réserve de chasse et de faune sauvage de l'ACCA de Peyrat-de-Bellac (2 pages) Page 77

87-2019-06-26-012 - Carte annexée à l'arrêté ACCA de Blanzac (1 page) Page 80

87-2019-06-26-009 - Carte annexée à l'arrêté ACCA de Dournazac (1 page) Page 82

87-2019-06-26-003 - Carte annexée à l'arrêté ACCA de Moissannes (1 page) Page 84

87-2019-06-26-006 - Carte annexée à l'arrêté ACCA de Peyrat-de-Bellac (1 page) Page 86

Préfecture de la Haute-Vienne

87-2019-06-20-005 - arrêté d'abrogation agrément garde pêche particulier M. Franck LAGUERRE (FDPPMA 87) (1 page) Page 88

87-2019-06-28-006 - Arrêté portant classement dans la catégorie II de l'office de tourisme porte océane du Limousin. (1 page) Page 90

87-2019-07-03-002 - renouvellement agrément garde chase particulier M. Claude BUXEREAU - domaine de Fraisseix (1 page) Page 92

87-2019-07-03-003 - renouvellement agrément garde chasse et garde des bois particulier Patrick ROUSSEL groupement d'Estivaux (1 page) Page 94

87-2019-06-04-005 - renouvellement agrément garde chasse M. Franck POUTEE ACCA de Sainte Anne Saint Priest (1 page) Page 96

87-2019-06-20-006 - renouvellement agrément garde chasse particulier M. Fernand PIQUET chasses privées Maraval et Lallet-Eyjouvet (1 page) Page 98

DIRECCTE

87-2019-07-15-001

2019 HAUTE-VIENNE SAP RECEPISSE DECLARATION SASU OTR SERVICES 87 - NOM COMMERCIAL "GENERALE DES SERVICES" - 54 AVENUE GEORGES DUMAS - 87000 LIMOGES

Liberté • Égalité • Fraternité
RÉPUBLIQUE FRANÇAISE

PREFET DE LA HAUTE-VIENNE

Direction régionale des entreprises,
de la concurrence, de la consommation,
du travail et de l'emploi de la
Nouvelle-Aquitaine
Unité départementale de la Haute-Vienne

Récépissé de déclaration
d'un organisme de services à la personne
enregistré sous le n° SAP/851 626 200
(Article L.7232-1-1 du code du travail
N° SIRET : 851 626 200 00014

Vu le code du travail et notamment les articles L.7231-1 à L.7233-2, R.7232-16 à R.7232-22, D.7231-1 et D.7233-1 à D.7233-5

Le Préfet de la Haute-Vienne

Constate :

Qu'en application des dispositions du code du travail susvisées, une déclaration d'activités de services à la personne a été déposée auprès la DIRECCTE de Nouvelle-Aquitaine - unité départementale de la Haute-Vienne, le 30 juin 2019 par la SASU OTR Services 87, nom commercial «Générale des Services», représentée par Mr Olivier Tranchet, en qualité de président, dont l'établissement principal est situé 54 avenue Georges Dumas – 87000 Limoges.

Après examen du dossier, cette demande a été constatée conforme et le présent récépissé de déclaration d'activité de services à la personne est enregistré sous le n° SAP/851626200 pour les activités suivantes, à l'exclusion de toute autre :

I- Les activités de service à la personne soumises à agrément, en application de l'article L. 7232-1 à développer sur le département de la Haute-Vienne :

Néant 1° à 5°**.**

II- Les activités de services à la personne relevant uniquement de la déclaration prévue à l'article L. 7232-1-1 sont:

1° Entretien de la maison et travaux ménagers ;

2° Petits travaux de jardinage, y compris les travaux de débroussaillage ;

3° Travaux de petit bricolage dits " homme toutes mains " ;

4° Garde d'enfants à domicile de plus de 3 ans;

5° Soutien scolaire à domicile ou cours à domicile ;

6° Soins d'esthétique à domicile pour les personnes dépendantes ;

7° Préparation de repas à domicile, y compris le temps passé aux courses ;

8° Livraison de repas à domicile ;

9° Collecte et livraison à domicile de linge repassé ;

10° Livraison de courses à domicile ;

11° Assistance informatique à domicile ;

12° Soins et promenades d'animaux de compagnie, à l'exception des soins vétérinaires et du toilettage, pour les personnes dépendantes ;

13° Maintenance, entretien et vigilance temporaires, à domicile, de la résidence principale et secondaire ;

14° Assistance administrative à domicile ;

15° Accompagnement des enfants de plus de trois ans dans leurs déplacements en dehors de leur domicile (promenades, transport, actes de la vie courante);

16° Téléassistance et visio assistance ;

18° Prestation de conduite du véhicule personnel des personnes mentionnées au 20° du II du présent article, du domicile au travail, sur le lieu de vacances, pour les démarches administratives ;

19° Accompagnement des personnes mentionnées au 20° du II du présent article dans leurs déplacements en dehors de leur domicile (promenades, aide à la mobilité et au transport, actes de la vie courante) ;

20° Assistance aux personnes autres que celles mentionnées au 3° du I du présent article qui ont besoin temporairement d'une aide personnelle à leur domicile, à l'exclusion des soins relevant d'actes médicaux ;

21° Coordination et délivrance des services mentionnés au présent article.

Les activités mentionnées aux 8°, 9°, 10°, 15°, 18° et 19° du II du présent article n'ouvrent droit au bénéfice du 1° de l'article L. 7233-2 du code du travail et de l'article L. 241-10 du code de la sécurité sociale qu'à la condition que la prestation soit comprise dans une offre de services incluant un ensemble d'activités réalisées à domicile.

Ces activités sont effectuées en mode prestataire et/ou en mode mandataire.

III- Les activités soumises à autorisation en application de l'article L. 313-1 du code de l'action sociale et des familles, quand elles sont réalisées dans les conditions prévues au 3° de l'article L. 7232-6 du code du travail :

Néant : 1°à 3°.

Toute modification concernant les activités exercées devra faire l'objet d'une déclaration modificative préalable.

Sous réserve d'être exercées à titre exclusif (ou sous réserve d'une comptabilité séparée pour les personnes morales dispensées de cette condition), ces activités ouvrent droit au bénéfice des dispositions des articles L.7233-2 du code du travail et L.241-10 du code de la sécurité sociale dans les conditions prévues par ces articles.

Les effets de la déclaration courent à compter du jour du dépôt de la déclaration sous réserve des dispositions de l'article R.7232-18 du code du travail.

Le présent récépissé n'est pas limité dans le temps.

L'enregistrement de la déclaration peut être retiré dans les conditions fixées aux articles R.7232-20 à R.7232-22 du code du travail.

Le présent récépissé sera publié au recueil des actes administratifs de la préfecture de la Haute-Vienne.

Fait à Limoges, le 15 juillet 2019

Pour le préfet et par subdélégation
La Responsable du Pôle Entreprises, Emploi, Economie
de l'Unité Départementale de la Haute-Vienne

Nathalie ROUDIER

Voies de recours :

Dans un délai de deux mois après sa notification, la présente décision peut faire l'objet d'un recours gracieux auprès du Préfet de la Haute-Vienne, adressé à la DIRECCTE de Nouvelle-Aquitaine - unité départementale Haute-Vienne, ou d'un recours hiérarchique adressé au ministre de l'économie et des finances - Direction générale des entreprises- Mission des services à la personne - 6, rue Louise Weiss 75703 Paris Cedex 13, ou d'un recours contentieux devant le Tribunal administratif de Bordeaux 9 Rue Tastet CS 21490 -33063 Bordeaux Cedex.
En cas de rejet du recours gracieux ou hiérarchique (rejet explicite) ou en l'absence de réponse à ce recours dans un délai de deux mois (rejet tacite), un recours contentieux devant le Tribunal administratif de Bordeaux peut également être formé dans un délai de deux mois à compter de ce rejet.

Le tribunal administratif peut être saisi par l'application informatique « Télérecours citoyen » accessible sur le site Internet www.telerecours.fr<http://www.telerecours.fr

Direction Départementale des Territoires 87

87-2019-06-26-013

Annexe à l'arrêté ACCA de Blanzac

Annexe à l'arrêté préfectoral du 26 juin 2019
portant institution de la réserve de chasse et de faune sauvage de l'association communale de chasse agréée de Blanzac

Identifiant parcelle Cadastre 2014	Superficie cadastrale de la parcelle (en ha)
870170000A0020	0,7691
870170000A0021	1,4387
870170000A0022	0,5240
870170000A0023	3,5302
870170000A0024	1,1464
870170000A0316	0,9014
870170000A0317	0,3111
870170000A0319	0,1018
870170000A0320	0,1387
870170000A0321	0,1002
870170000A0322	0,0297
870170000A0323	0,0252
870170000A0324	0,0980
870170000A0325	0,0444
870170000A0326	0,1485
870170000A0327	0,2384
870170000A0328	0,1325
870170000A0329	0,1898
870170000A0331	0,8948
870170000A0332	0,9322
870170000A0333	0,5560
870170000A0334	0,3324
870170000A0335	0,3494
870170000A0336	0,2274
870170000A0338	0,0472
870170000A0339	0,0681
870170000A0340	0,1802
870170000A0341	0,2498
870170000A0343	1,9530
870170000A0344	0,3858
870170000A0345	0,2010
870170000A0346	0,3106
870170000A0347	0,2935
870170000A0348	0,4235
870170000A0349	0,1557
870170000A0350	0,1888
870170000A0351	0,0832
870170000A0352	0,0355
870170000A0353	0,0480
870170000A0354	0,6046
870170000A0355	0,3188
870170000A0356	0,7944
870170000A0357	0,3630
870170000A0358	0,2320
870170000A0359	0,0828
870170000A0360	0,2155
870170000A0361	0,1292
870170000A0362	0,2739
870170000A0363	0,0833

Annexe à l'arrêté préfectoral du 26 juin 2019
portant institution de la réserve de chasse et de faune sauvage de l'association communale de chasse agréée de Blanzac

Identifiant parcelle Cadastre 2014	Superficie cadastrale de la parcelle (en ha)
870170000A0364	0,4512
870170000A0365	0,2615
870170000A0366	0,1378
870170000A0367	0,1834
870170000A0368	0,2706
870170000A0369	0,2225
870170000A0370	0,4110
870170000A0371	0,4162
870170000A0372	0,0484
870170000A0373	0,0360
870170000A0374	0,8500
870170000A0375	0,0630
870170000A0376	0,1849
870170000A0377	0,1320
870170000A0378	0,1050
870170000A0379	0,1218
870170000A0380	0,0482
870170000A0381	0,0463
870170000A0382	0,0613
870170000A0383	0,0261
870170000A0384	0,0115
870170000A0385	0,0100
870170000A0386	0,0220
870170000A0387	0,0888
870170000A0388	0,0305
870170000A0389	0,0512
870170000A0390	0,1781
870170000A0391	0,3510
870170000A0392	0,4572
870170000A0393	0,4066
870170000A0394	0,1533
870170000A0395	0,0905
870170000A0396	1,4060
870170000A0397	0,4288
870170000A0398	0,0774
870170000A0399	0,0299
870170000A0400	0,0564
870170000A0401	0,0496
870170000A0402	0,2725
870170000A0403	0,2769
870170000A0404	0,1190
870170000A0405	0,0938
870170000A0406	0,1089
870170000A0407	0,1230
870170000A0408	0,1043
870170000A0409	0,3314
870170000A0410	0,1358
870170000A0411	0,1202
870170000A0412	0,1320

Annexe à l'arrêté préfectoral du 26 juin 2019
portant institution de la réserve de chasse et de faune sauvage de l'association communale de chasse agréée de Blanzac

Identifiant parcelle Cadastre 2014	Superficie cadastrale de la parcelle (en ha)
870170000A0413	0,1500
870170000A0414	0,1518
870170000A0415	1,8440
870170000A0416	0,1122
870170000A0417	0,1011
870170000A0418	0,2398
870170000A0419	0,1930
870170000A0420	0,1908
870170000A0421	0,0482
870170000A0422	0,2128
870170000A0423	0,4414
870170000A0424	0,4673
870170000A0425	0,0570
870170000A0426	0,1066
870170000A0427	0,1169
870170000A0428	0,1508
870170000A0429	0,1453
870170000A0430	0,1190
870170000A0431	0,1316
870170000A0432	0,1611
870170000A0433	0,2614
870170000A0434	0,2098
870170000A0435	0,2232
870170000A0436	0,1380
870170000A0437	0,0351
870170000A0438	0,1196
870170000A0439	0,2412
870170000A0440	0,0480
870170000A0441	0,0414
870170000A0442	0,1681
870170000A0443	0,1698
870170000A0444	0,0854
870170000A0445	0,1312
870170000A0446	0,1710
870170000A0447	0,0690
870170000A0448	0,0618
870170000A0450	0,0535
870170000A0451	0,0336
870170000A0452	0,0528
870170000A0453	0,2174
870170000A0454	0,2200
870170000A0455	0,1218
870170000A0456	0,1133
870170000A0457	0,1026
870170000A0458	0,6426
870170000A0459	0,3277
870170000A0460	1,2419
870170000A0461	0,1164
870170000A0462	0,1176

Annexe à l'arrêté préfectoral du 26 juin 2019
portant institution de la réserve de chasse et de faune sauvage de l'association communale de chasse agréée de Blanzac

Identifiant parcelle Cadastre 2014	Superficie cadastrale de la parcelle (en ha)
870170000A0463	0,0945
870170000A0464	0,0816
870170000A0465	0,8351
870170000A0466	0,1890
870170000A0467	0,5262
870170000A0468	1,0424
870170000A0469	0,6698
870170000A0470	0,8138
870170000A0471	1,5518
870170000A0472	0,9858
870170000A0473	0,2612
870170000A0474	0,6845
870170000A0475	0,8126
870170000A0476	0,3373
870170000A0477	0,4698
870170000A0478	0,6668
870170000A0479	0,7414
870170000A0480	0,1744
870170000A0481	0,1600
870170000A0482	0,1222
870170000A0483	0,1277
870170000A0484	0,1477
870170000A0485	0,3404
870170000A0486	0,8756
870170000A0487	0,6822
870170000A0488	0,5710
870170000A0489	1,1493
870170000A0490	0,2278
870170000A0491	0,4748
870170000A0492	0,6462
870170000A0493	0,6142
870170000A0494	0,0760
870170000A0495	0,0828
870170000A0496	0,0520
870170000A0497	0,1012
870170000A0499	0,0940
870170000A0500	0,1600
870170000A0501	0,3651
870170000A0502	0,0620
870170000A0504	0,0310
870170000A0505	0,0177
870170000A0506	0,0182
870170000A0507	0,0205
870170000A0508	0,0087
870170000A0509	0,0204
870170000A0510	0,0074
870170000A0512	0,0236
870170000A0513	0,1567
870170000A0514	0,0228

Annexe à l'arrêté préfectoral du 26 juin 2019
portant institution de la réserve de chasse et de faune sauvage de l'association communale de chasse agréée de Blanzac

Identifiant parcelle Cadastre 2014	Superficie cadastrale de la parcelle (en ha)
870170000A0515	0,0308
870170000A0516	0,0948
870170000A0518	0,0200
870170000A0519	0,0750
870170000A0520	0,0592
870170000A0521	0,0556
870170000A0522	0,0705
870170000A0523	0,0887
870170000A0524	0,0455
870170000A0525	0,0774
870170000A0526	0,0318
870170000A0527	0,0395
870170000A0528	0,0055
870170000A0529	0,0348
870170000A0530	0,0168
870170000A0531	0,0053
870170000A0532	0,0214
870170000A0533	0,0244
870170000A0534	0,0363
870170000A0535	0,0274
870170000A0536	0,0110
870170000A0537	0,0079
870170000A0538	0,0130
870170000A0539	0,0135
870170000A0541	0,0180
870170000A0542	0,0030
870170000A0543	0,0220
870170000A0851	0,0428
870170000A0855	0,1269
870170000A0857	5,1660
870170000A0858	0,3758
870170000A0862	5,8580
870170000A0863	1,2815
870170000A0864	0,2450
870170000A0865	1,1086
870170000A0866	0,4731
870170000A0867	0,7242
870170000A0868	0,3323
870170000A0869	0,0770
870170000A0870	0,1703
870170000A0871	0,1625
870170000A0872	0,0492
870170000A0873	0,4473
870170000A0874	0,0610
870170000A0875	0,0098
870170000A0876	0,1028
870170000A0877	0,0286
870170000A0878	0,0720
870170000A0879	0,2039

Annexe à l'arrêté préfectoral du 26 juin 2019
portant institution de la réserve de chasse et de faune sauvage de l'association communale de chasse agréée de Blanzac

Identifiant parcelle Cadastre 2014	Superficie cadastrale de la parcelle (en ha)
870170000A0880	0,0327
870170000A0881	0,0334
870170000A0882	0,1254
870170000A0883	0,0878
870170000A0884	0,1242
870170000A0885	0,8722
870170000A0886	0,6432
870170000A0887	0,0651
870170000A0888	0,0410
870170000A0889	0,0701
870170000A0890	0,2990
870170000A0891	0,4426
870170000A0892	0,4487
870170000A0893	2,0820
870170000A0894	0,1364
870170000A0895	0,1198
870170000A0896	0,1518
870170000A0897	0,3465
870170000A0898	0,2035
870170000A0899	0,0916
870170000A0900	0,1170
870170000A0901	0,6443
870170000A0902	0,2622
870170000A0903	0,0840
870170000A0904	0,1686
870170000A0905	0,3778
870170000A0906	0,1594
870170000A0907	0,1559
870170000A0908	0,2348
870170000A0909	0,0795
870170000A0910	0,1285
870170000A0911	0,1137
870170000A0912	0,1085
870170000A0913	0,2905
870170000A0914	0,1486
870170000A0915	0,0961
870170000A0916	0,0363
870170000A0917	0,0518
870170000A0918	0,0844
870170000A0919	0,0652
870170000A0920	0,1095
870170000A0921	0,1604
870170000A0922	0,2487
870170000A0923	0,0675
870170000A0924	0,1292
870170000A0925	0,2457
870170000A0926	0,1080
870170000A0927	0,1964
870170000A0928	0,1843

Annexe à l'arrêté préfectoral du 26 juin 2019
portant institution de la réserve de chasse et de faune sauvage de l'association communale de chasse agréée de Blanzac

Identifiant parcelle Cadastre 2014	Superficie cadastrale de la parcelle (en ha)
870170000A0929	0,0868
870170000A0930	0,1727
870170000A0931	0,2005
870170000A0932	0,0860
870170000A0933	0,0780
870170000A0934	0,0758
870170000A0935	0,1113
870170000A0936	0,0936
870170000A0937	0,1220
870170000A0938	0,4206
870170000A0940	0,6626
870170000A0941	0,8060
870170000A0943	0,6650
870170000A0944	0,3370
870170000A0945	0,4920
870170000A0946	0,4228
870170000A0947	0,2198
870170000A0948	0,1804
870170000A0949	0,4526
870170000A0950	0,0882
870170000A0951	0,1237
870170000A0952	0,1630
870170000A0953	0,4400
870170000A0954	0,1252
870170000A0955	0,1802
870170000A0956	0,0510
870170000A0957	0,0725
870170000A0958	0,1068
870170000A0959	0,0782
870170000A0960	0,0699
870170000A0961	0,4130
870170000A0962	0,3834
870170000A0963	0,0943
870170000A0964	0,4875
870170000A0965	0,1388
870170000A0966	0,1572
870170000A0967	0,2623
870170000A0968	0,2615
870170000A0969	0,2388
870170000A0970	0,4302
870170000A0971	0,1605
870170000A0972	0,3275
870170000A0973	0,0287
870170000A0974	0,0426
870170000A0975	0,0726
870170000A0976	0,0488
870170000A0977	0,6092
870170000A0978	0,5850
870170000A0979	0,1940

Annexe à l'arrêté préfectoral du 26 juin 2019
portant institution de la réserve de chasse et de faune sauvage de l'association communale de chasse agréée de Blanzac

Identifiant parcelle Cadastre 2014	Superficie cadastrale de la parcelle (en ha)
870170000A0980	0,5820
870170000A0981	0,0222
870170000A0982	0,0226
870170000A0983	0,0333
870170000A0984	0,1515
870170000A0985	0,1302
870170000A0986	0,2972
870170000A0987	0,1980
870170000A0988	0,1863
870170000A0989	0,2012
870170000A0990	0,3498
870170000A0991	0,2088
870170000A0992	0,7302
870170000A0993	0,0226
870170000A0994	0,8030
870170000A0995	0,2790
870170000A0996	0,2885
870170000A0997	0,0947
870170000A0998	0,5011
870170000A0999	0,6022
870170000A1000	0,2587
870170000A1001	0,6620
870170000A1002	0,4168
870170000A1003	0,3422
870170000A1004	0,1129
870170000A1005	0,1735
870170000A1006	1,0250
870170000A1007	1,1000
870170000A1008	0,4926
870170000A1009	0,2495
870170000A1010	0,4754
870170000A1011	0,2302
870170000A1012	0,3894
870170000A1013	0,7730
870170000A1014	0,8020
870170000A1015	0,2189
870170000A1016	0,2419
870170000A1017	0,0196
870170000A1018	0,0358
870170000A1019	0,1620
870170000A1020	0,0234
870170000A1021	0,0923
870170000A1022	0,1430
870170000A1023	0,0584
870170000A1024	0,0392
870170000A1025	0,0348
870170000A1026	0,1730
870170000A1027	0,2895
870170000A1028	0,5708

Annexe à l'arrêté préfectoral du 26 juin 2019
portant institution de la réserve de chasse et de faune sauvage de l'association communale de chasse agréée de Blanzac

Identifiant parcelle Cadastre 2014	Superficie cadastrale de la parcelle (en ha)
870170000A1029	0,0646
870170000A1030	0,2080
870170000A1031	0,1163
870170000A1032	0,2282
870170000A1033	0,0680
870170000A1034	0,2040
870170000A1035	0,0640
870170000A1036	0,0464
870170000A1037	0,0755
870170000A1038	0,4300
870170000A1039	0,1172
870170000A1040	0,0992
870170000A1041	0,0726
870170000A1042	0,3260
870170000A1043	0,0841
870170000A1044	0,0800
870170000A1045	0,2348
870170000A1046	0,1912
870170000A1047	0,0915
870170000A1048	0,1958
870170000A1049	0,2168
870170000A1050	0,0702
870170000A1051	0,0985
870170000A1052	0,2957
870170000A1053	0,2005
870170000A1054	0,2780
870170000A1055	0,1506
870170000A1056	0,2535
870170000A1057	0,1493
870170000A1058	0,1941
870170000A1059	0,2775
870170000A1060	0,1096
870170000A1061	0,1321
870170000A1062	0,2573
870170000A1063	0,2553
870170000A1064	0,1155
870170000A1065	1,3880
870170000A1066	0,2196
870170000A1067	0,1255
870170000A1068	0,2592
870170000A1069	0,2802
870170000A1070	0,6464
870170000A1071	0,0842
870170000A1072	0,2915
870170000A1073	0,2750
870170000A1074	3,8250
870170000A1075	0,0442
870170000A1076	0,0992
870170000A1077	0,4705

Annexe à l'arrêté préfectoral du 26 juin 2019
portant institution de la réserve de chasse et de faune sauvage de l'association communale de chasse agréée de Blanzac

Identifiant parcelle Cadastre 2014	Superficie cadastrale de la parcelle (en ha)
870170000A1078	0,1180
870170000A1079	0,0938
870170000A1080	0,1385
870170000A1081	0,0922
870170000A1082	0,1968
870170000A1083	0,4082
870170000A1084	0,2967
870170000A1085	0,2681
870170000A1086	0,6121
870170000A1087	0,0998
870170000A1088	0,1812
870170000A1089	0,2863
870170000A1090	0,3635
870170000A1091	1,7110
870170000A1092	0,1280
870170000A1093	0,2886
870170000A1094	1,0022
870170000A1111	0,0710
870170000A1112	0,0585
870170000A1113	0,0572
870170000A1117	0,0082
870170000A1132	0,6400
870170000A1133	0,0291
870170000A1136	0,0678
870170000A1163	0,1224
870170000A1167	0,1522
870170000A1168	0,0850
870170000A1169	0,0309
870170000A1170	0,0315
870170000A1188	0,2023
870170000A1189	1,8887
870170000A1190	0,3762
870170000A1191	2,8418
870170000A1192	0,0521
870170000A1193	1,0729
870170000A1194	0,2606
870170000A1195	2,1354
870170000A1213	0,0952
870170000A1235	0,2463
870170000A1236	0,4737
870170000A1237	0,0506
870170000A1238	0,3644
870170000A1239	0,6954
870170000A1240	0,1416
870170000A1326	0,0020
870170000A1327	0,0243
870170000A1344	0,1230
870170000A1345	0,0026
870170000A1346	0,0086

Annexe à l'arrêté préfectoral du 26 juin 2019
portant institution de la réserve de chasse et de faune sauvage de l'association communale de chasse agréée de Blanzac

Identifiant parcelle Cadastre 2014	Superficie cadastrale de la parcelle (en ha)
870170000A1347	0,1294
	149,4067
Superficie totale de la réserve de chasse et de faune sauvage de l'ACCA de Blanzac : 149ha 40a 67ca	

11

Direction Départementale des Territoires 87

87-2019-06-26-010

Annexe à l'arrêté ACCA de Dournazac

Annexe à l'arrêté préfectoral du 26 juin 2019
portant institution de la réserve de chasse et de faune sauvage de l'association communale de chasse agréée de Dournazac

Identifiant parcelle Cadastre 2014	Superficie cadastrale de la parcelle (en ha)
870600000B0683	1,1280
870600000B0685	0,0350
870600000B0686	0,0930
870600000B0687	0,0960
870600000B0688	0,0840
870600000B0689	0,2500
870600000B0690	0,2410
870600000B0691	0,5635
870600000B0692	0,9970
870600000B0693	0,1670
870600000B0694	0,5320
870600000B0695	1,0760
870600000B0696	1,2990
870600000B0697	2,5435
870600000B0698	2,1800
870600000B0699	1,0730
870600000B0700	0,6160
870600000B0701	0,4180
870600000B0702	0,3735
870600000B0704	0,6712
870600000B0705	1,8800
870600000B0706	0,4650
870600000B0707	0,0890
870600000B0709	0,3600
870600000B0710	1,9555
870600000B0711	0,1840
870600000B0712	0,3650
870600000B0713	0,1240
870600000B0714	0,4080
870600000B0715	0,2460
870600000B0716	0,1750
870600000B0717	0,4440
870600000B0718	0,4205
870600000B0721	0,0190
870600000B0722	0,0730
870600000B0723	0,0430
870600000B0724	0,0420
870600000B0725	0,0760
870600000B0726	0,2765
870600000B0730	0,0055
870600000B0731	0,0438
870600000B0732	0,6182
870600000B0733	0,2400
870600000B0734	0,3490
870600000B0735	1,2570
870600000B0736	0,0490
870600000B0738	0,8828
870600000B0739	1,4540
870600000B0742	0,1340

Annexe à l'arrêté préfectoral du 26 juin 2019
portant institution de la réserve de chasse et de faune sauvage de l'association communale de chasse agréée de Dournazac

Identifiant parcelle Cadastre 2014	Superficie cadastrale de la parcelle (en ha)
870600000B0743	0,0140
870600000B0746	0,3450
870600000B0747	0,1930
870600000B0748	0,0470
870600000B0749	0,0640
870600000B0750	0,0360
870600000B0752	0,0370
870600000B0753	0,1085
870600000B0755	0,5140
870600000B0756	0,3810
870600000B0757	0,1790
870600000B0758	0,1390
870600000B0759	0,1900
870600000B0761	0,2070
870600000B0762	0,1610
870600000B0763	0,3900
870600000B0764	0,8905
870600000B0765	0,5760
870600000B0766	0,0560
870600000B0768	0,2740
870600000B0770	0,1420
870600000B0771	0,0950
870600000B0772	1,6930
870600000B0773	0,1510
870600000B0774	0,7835
870600000B0776	0,5900
870600000B1584	0,9785
870600000B1585	0,5435
870600000B1641	0,2520
870600000B1656	0,3450
870600000B1657	0,0225
870600000B1671	0,9515
870600000B1672	0,1215
870600000B1689	0,0876
870600000B1690	0,0757
870600000B1691	0,0795
870600000B1692	0,0902
870600000B1693	0,4180
870600000B1694	0,4170
870600000B1695	0,4185
870600000B1696	0,4090
870600000B1705	0,5275
870600000B1706	0,5105
870600000B1773	0,0201
870600000B1776	0,0706
870600000B1777	0,0037
870600000B1778	0,3062
870600000B1779	0,0128
870600000B1780	0,0944

Annexe à l'arrêté préfectoral du 26 juin 2019
portant institution de la réserve de chasse et de faune sauvage de l'association communale de chasse agréée de Dournazac

Identifiant parcelle Cadastre 2014	Superficie cadastrale de la parcelle (en ha)
870600000B1781	0,0361
870600000B1782	0,0214
870600000B1783	0,0047
870600000B1784	0,3143
870600000B1880	0,1904
870600000B1881	0,0454
870600000B1882	0,0189
870600000B1885	0,0415
870600000B1886	0,0077
870600000B1887	1,1663
870600000B1958	0,3322
870600000B1959	1,3598
870600000B1960	0,0116
870600000B1961	0,1004
870600000B1962	0,4350
870600000B1964	0,0900
870600000D0001	0,0370
870600000D0002	0,0420
870600000D0003	0,0455
870600000D0005	0,0505
870600000D0007	0,0290
870600000D0008	0,7265
870600000D0009	0,1053
870600000D0010	0,0180
870600000D0011	0,0165
870600000D0012	0,0185
870600000D0014	0,0065
870600000D0015	0,0045
870600000D0016	0,0068
870600000D0017	0,0145
870600000D0018	0,0075
870600000D0019	0,0280
870600000D0020	0,0245
870600000D0021	0,0167
870600000D0022	0,0190
870600000D0023	0,0412
870600000D0024	0,0405
870600000D0025	0,0147
870600000D0026	0,0069
870600000D0027	0,0071
870600000D0028	0,0060
870600000D0029	0,0146
870600000D0030	0,0080
870600000D0031	0,0187
870600000D0032	0,0095
870600000D0033	0,0190
870600000D0074	0,4100
870600000D0075	0,0280
870600000D0076	0,1005

Annexe à l'arrêté préfectoral du 26 juin 2019
portant institution de la réserve de chasse et de faune sauvage de l'association communale de chasse agréée de Dournazac

Identifiant parcelle Cadastre 2014	Superficie cadastrale de la parcelle (en ha)
870600000D0077	0,3110
870600000D0079	0,0748
870600000D0080	0,0450
870600000D0081	0,0540
870600000D0082	0,0855
870600000D0083	0,0270
870600000D0084	0,0552
870600000D0085	0,0317
870600000D0086	0,0293
870600000D0087	0,0220
870600000D0088	0,0120
870600000D0100	0,0075
870600000D0101	0,0065
870600000D0102	0,0265
870600000D0103	0,0025
870600000D0104	0,0050
870600000D0105	0,0644
870600000D0106	0,0125
870600000D0107	0,0400
870600000D0108	0,0165
870600000D0109	0,0050
870600000D0110	0,0105
870600000D0111	0,0300
870600000D0112	0,0560
870600000D0113	0,0005
870600000D0114	0,1127
870600000D0115	0,0935
870600000D0116	0,0090
870600000D0117	0,0670
870600000D0118	0,0082
870600000D0120	0,0085
870600000D0121	0,0120
870600000D0122	0,0077
870600000D0123	0,0111
870600000D0124	0,0043
870600000D0125	0,0149
870600000D0126	0,0157
870600000D0127	0,0143
870600000D0128	0,0040
870600000D0129	0,0335
870600000D0130	0,0880
870600000D0131	0,0495
870600000D0132	0,0002
870600000D0135	0,0185
870600000D0136	0,0105
870600000D0137	0,0167
870600000D0138	0,0315
870600000D0140	0,0065
870600000D0141	0,0119

Annexe à l'arrêté préfectoral du 26 juin 2019
portant institution de la réserve de chasse et de faune sauvage de l'association communale de chasse agréée de Dournazac

Identifiant parcelle Cadastre 2014	Superficie cadastrale de la parcelle (en ha)
870600000D0142	0,0065
870600000D0143	0,0085
870600000D0144	0,0075
870600000D0145	0,0285
870600000D0146	0,1260
870600000D0147	0,0745
870600000D0148	0,0255
870600000D0149	0,0576
870600000D0150	0,0420
870600000D0151	0,0588
870600000D0152	0,0100
870600000D0153	0,0210
870600000D0154	0,0215
870600000D0155	0,0145
870600000D0156	0,0175
870600000D0157	0,0140
870600000D0158	0,0970
870600000D0159	0,0435
870600000D0160	0,1752
870600000D0161	0,1515
870600000D0162	0,4590
870600000D0163	0,2710
870600000D0164	0,1315
870600000D0165	0,7440
870600000D0171	0,0385
870600000D0175	0,0270
870600000D0176	0,0055
870600000D0177	0,0515
870600000D0178	0,0530
870600000D0179	0,3755
870600000D0180	0,2065
870600000D0181	0,6435
870600000D0183	0,0865
870600000D0184	0,1410
870600000D0185	0,0200
870600000D0186	0,1910
870600000D0187	0,2903
870600000D0189	0,5509
870600000D0191	0,5150
870600000D0192	0,3214
870600000D0193	0,2625
870600000D0194	0,3670
870600000D0195	1,0390
870600000D0196	0,9850
870600000D0197	0,3970
870600000D0198	1,0725
870600000D0199	0,4620
870600000D0200	0,5305
870600000D0201	0,1920

Annexe à l'arrêté préfectoral du 26 juin 2019
portant institution de la réserve de chasse et de faune sauvage de l'association communale de chasse agréée de Dournazac

Identifiant parcelle Cadastre 2014	Superficie cadastrale de la parcelle (en ha)
870600000D0202	0,4020
870600000D0203	1,3975
870600000D0205	0,0815
870600000D0206	0,1155
870600000D0207	2,7010
870600000D0211	0,2530
870600000D0212	0,0860
870600000D0213	0,0260
870600000D0214	0,0450
870600000D0215	0,0650
870600000D0216	0,2200
870600000D0217	0,0525
870600000D0218	0,0430
870600000D0219	0,0385
870600000D0220	0,1285
870600000D0221	0,0090
870600000D0223	0,2865
870600000D0224	0,0545
870600000D0225	0,0195
870600000D0226	0,0165
870600000D0227	0,0790
870600000D0228	0,0495
870600000D0229	0,0220
870600000D0231	0,0110
870600000D0232	0,0500
870600000D0234	0,0060
870600000D0235	0,0406
870600000D0236	0,1435
870600000D0238	0,0820
870600000D0239	0,0810
870600000D0242	0,6785
870600000D0243	1,1855
870600000D0244	0,2115
870600000D0245	0,2925
870600000D0275	0,1075
870600000D0276	0,1365
870600000D0288	0,0560
870600000D0289	0,0805
870600000D0291	1,0450
870600000D0292	0,2985
870600000D0293	0,1130
870600000D0294	2,3510
870600000D0313	1,1930
870600000D0314	1,0885
870600000D0315	1,0080
870600000D0316	0,2420
870600000D0318	0,6565
870600000D0319	0,6455
870600000D0322	0,0195

Annexe à l'arrêté préfectoral du 26 juin 2019
portant institution de la réserve de chasse et de faune sauvage de l'association communale de chasse agréée de Dournazac

Identifiant parcelle Cadastre 2014	Superficie cadastrale de la parcelle (en ha)
870600000D0324	0,0888
870600000D0325	0,0652
870600000D1012	0,0280
870600000D1016	0,0275
870600000D1017	0,0083
870600000D1018	0,0730
870600000D1024	0,0190
870600000D1026	0,0420
870600000D1031	0,0330
870600000D1032	0,0130
870600000D1033	0,0040
870600000D1065	0,0035
870600000D1066	0,0144
870600000D1067	0,0320
870600000D1072	0,0745
870600000D1073	0,0495
870600000D1084	0,0314
870600000D1085	0,3446
870600000D1086	0,2336
870600000D1087	0,0048
870600000D1088	0,0108
870600000D1089	0,0855
870600000D1091	0,0553
870600000D1092	0,0100
870600000D1093	0,0282
870600000D1094	0,0352
870600000D1095	0,0295
870600000D1114	0,1365
870600000D1116	0,0260
870600000D1118	0,0950
870600000D1119	0,0500
870600000D1120	0,0500
870600000D1121	0,0740
870600000D1122	0,1080
870600000D1136	0,0500
870600000D1138	0,1420
870600000D1140	0,0260
870600000D1141	0,0730
870600000D1144	1,2535
870600000D1145	0,0295
870600000D1150	0,2365
870600000D1155	0,0015
870600000D1156	0,0055
870600000D1187	0,0353
870600000D1188	0,1640
870600000D1191	0,0208
870600000D1192	0,0845
870600000D1194	0,1294
870600000D1198	0,0175

Annexe à l'arrêté préfectoral du 26 juin 2019
portant institution de la réserve de chasse et de faune sauvage de l'association communale de chasse agréée de Dournazac

Identifiant parcelle Cadastre 2014	Superficie cadastrale de la parcelle (en ha)
870600000D1213	0,0310
870600000D1214	0,0196
870600000D1232	0,0068
870600000D1233	0,0080
870600000D1247	0,1102
870600000D1248	0,2935
870600000D1257	0,0265
870600000D1281	0,0056
870600000D1284	0,1204
870600000D1289	0,1619
870600000D1290	0,0923
870600000D1301	0,0635
870600000D1302	0,1285
870600000D1303	0,0214
870600000D1304	0,0026
870600000D1320	0,0042
870600000D1321	0,0253
870600000D1338	0,0120
870600000D1339	0,0045
870600000D1340	0,2230
870600000D1341	0,2180
870600000D1342	0,0033
870600000D1343	0,0322
870600000D1346	0,1408
870600000D1347	0,1530
870600000D1348	0,0540
870600000D1349	0,0105
870600000D1364	0,1540
870600000D1365	0,8340
870600000D1370	0,5960
870600000D1376	0,4695
870600000D1387	0,1968
870600000D1388	0,1971
870600000D1389	2,2776
870600000D1398	0,0576
870600000D1403	0,2210
870600000D1404	0,6850
870600000D1418	0,0173
870600000D1419	0,9828
870600000D1432	0,2006
870600000D1434	0,0500
870600000D1436	0,0017
870600000D1437	0,1138
870600000D1438	0,1250
870600000D1440	0,0175
870600000D1441	0,0370
870600000D1442	0,0035
870600000D1443	0,0005
870600000D1451	0,2236

Annexe à l'arrêté préfectoral du 26 juin 2019
portant institution de la réserve de chasse et de faune sauvage de l'association communale de chasse agréée de Dournazac

Identifiant parcelle Cadastre 2014	Superficie cadastrale de la parcelle (en ha)
870600000D1452	3,2823
870600000D1453	0,5690
870600000D1460	0,0336
870600000D1461	0,6794
870600000D1480	0,2440
870600000D1481	7,9970
870600000D1490	0,0205
870600000D1491	0,0781
870600000D1498	0,0047
870600000D1499	0,0116
870600000D1520	0,0689
870600000D1521	0,2864
870600000D1527	0,0077
870600000D1528	0,0027
870600000D1543	0,0102
870600000D1545	0,2874
870600000D1549	0,2555
870600000D1598	0,2213
870600000D1599	5,0854
870600000D1600	0,1638
870600000D1601	0,2074
870600000D1602	0,0071
870600000D1603	0,2784
870600000D1604	0,1093
870600000D1605	0,1376
870600000D1620	0,1570
870600000D1621	2,1655
870600000D1628	0,0118
870600000D1629	0,0332
870600000D1630	0,0119
870600000D1631	0,1371
870600000D1632	0,0124
870600000D1633	0,0796
870600000D1638	2,0245
870600000D1639	1,6300
870600000D1646	0,5000
870600000D1647	0,8535
870600000D1693	0,0005
870600000D1694	0,0026
870600000D1695	0,1414
870600000D1696	0,0011
870600000D1697	0,0045
870600000D1698	0,2924
870600000D1765	0,0721
870600000D1766	0,0692
870600000D1767	0,0137
870600000D1768	0,0531
870600000E0001	0,6360
870600000E0002	0,3440

Annexe à l'arrêté préfectoral du 26 juin 2019
portant institution de la réserve de chasse et de faune sauvage de l'association communale de chasse agréée de Dournazac

Identifiant parcelle Cadastre 2014	Superficie cadastrale de la parcelle (en ha)
870600000E0003	1,6110
870600000E0004	0,1540
870600000E0005	0,2145
870600000E0006	0,4730
870600000E0007	0,1485
870600000E0008	0,0685
870600000E0009	0,2540
870600000E0010	0,3075
870600000E0011	0,2880
870600000E0012	0,2620
870600000E0013	0,3212
870600000E0014	0,1950
870600000E0015	0,0460
870600000E0016	0,1428
870600000E0017	0,8305
870600000E0018	0,3540
870600000E0019	0,1655
870600000E0020	0,1380
870600000E0021	0,2205
870600000E0022	0,1955
870600000E0023	0,2010
870600000E0024	0,1470
870600000E0025	1,4290
870600000E0026	0,1335
870600000E0027	0,0020
870600000E0028	0,4145
870600000E0029	0,4185
870600000E0030	0,3745
870600000E0031	0,0940
870600000E0032	1,3315
870600000E0034	0,6440
870600000E0035	0,3055
870600000E0036	0,1310
870600000E0037	0,1685
870600000E0039	0,1925
870600000E0040	0,5598
870600000E0041	0,3087
870600000E0042	0,0570
870600000E0043	0,1860
870600000E0045	0,0420
870600000E0046	0,4795
870600000E0047	0,1830
870600000E0048	0,3320
870600000E0050	0,4140
870600000E0051	0,2920
870600000E0052	3,4974
870600000E0053	0,3935
870600000E0054	0,4400
870600000E0055	0,3175

Annexe à l'arrêté préfectoral du 26 juin 2019
portant institution de la réserve de chasse et de faune sauvage de l'association communale de chasse agréée de Dournazac

Identifiant parcelle Cadastre 2014	Superficie cadastrale de la parcelle (en ha)
870600000E0056	1,1930
870600000E0057	0,3840
870600000E0058	0,1180
870600000E0059	0,3195
870600000E0060	0,2835
870600000E0061	0,5730
870600000E0062	0,4535
870600000E0063	0,2420
870600000E0064	0,5780
870600000E0065	0,5120
870600000E0066	0,8745
870600000E0067	0,7835
870600000E0068	0,0935
870600000E0069	0,0600
870600000E0070	0,0520
870600000E0071	0,0560
870600000E0073	0,2540
870600000E0074	0,3175
870600000E0075	0,0680
870600000E0076	0,3290
870600000E0077	0,0970
870600000E0078	0,0485
870600000E0079	0,1405
870600000E0080	0,7425
870600000E0081	0,4355
870600000E0082	0,1750
870600000E0083	0,5525
870600000E0084	0,3490
870600000E0085	1,0450
870600000E0086	0,4905
870600000E0087	0,2620
870600000E0088	1,5265
870600000E0089	2,3720
870600000E0090	0,0485
870600000E0091	0,0610
870600000E0092	0,0500
870600000E0093	0,0570
870600000E0095	0,7925
870600000E0096	0,1400
870600000E0097	1,0130
870600000E0098	0,4890
870600000E0099	0,0890
870600000E0100	0,1062
870600000E0101	0,1015
870600000E0102	0,1595
870600000E0103	0,5440
870600000E0104	1,1435
870600000E0105	0,3650
870600000E0106	0,1300

Annexe à l'arrêté préfectoral du 26 juin 2019
portant institution de la réserve de chasse et de faune sauvage de l'association communale de chasse agréée de Dournazac

Identifiant parcelle Cadastre 2014	Superficie cadastrale de la parcelle (en ha)
870600000E0107	0,2165
870600000E0108	0,5023
870600000E0109	0,1560
870600000E0110	0,0745
870600000E0111	0,1555
870600000E0112	0,2970
870600000E0113	0,7395
870600000E0114	0,2790
870600000E0115	0,7735
870600000E0116	0,1855
870600000E0119	0,3865
870600000E0120	0,2765
870600000E0125	0,7950
870600000E0126	0,5925
870600000E0127	0,6275
870600000E0128	0,3870
870600000E0129	0,2625
870600000E0130	0,2600
870600000E0131	0,0540
870600000E0132	0,4280
870600000E0133	0,3040
870600000E0135	0,1900
870600000E0136	0,6422
870600000E0137	0,0408
870600000E0138	0,3680
870600000E0139	0,6520
870600000E0140	0,7725
870600000E0141	0,1105
870600000E0142	1,1000
870600000E0143	0,2220
870600000E0144	0,3040
870600000E0145	0,1705
870600000E0146	0,1910
870600000E0147	0,0780
870600000E0148	0,0675
870600000E0149	0,0760
870600000E0593	0,4775
870600000E0594	0,2105
870600000E0970	0,1505
870600000E0971	0,1310
870600000E0972	0,1175
870600000E1013	0,4090
870600000E1014	0,0100
870600000E1015	0,1995
870600000E1017	0,3370
870600000E1018	0,1500
870600000E1019	0,4030
870600000E1020	0,4880
870600000E1021	1,2550

Annexe à l'arrêté préfectoral du 26 juin 2019
portant institution de la réserve de chasse et de faune sauvage de l'association communale de chasse agréée de Dournazac

Identifiant parcelle Cadastre 2014	Superficie cadastrale de la parcelle (en ha)
870600000E1022	0,6060
870600000E1032	0,2610
870600000E1033	0,0420
870600000E1046	0,3010
870600000E1047	0,0640
870600000E1048	0,3830
870600000E1079	0,6552
870600000E1080	0,8778
870600000E1088	3,4640
870600000E1099	0,2209
870600000E1100	0,9076
870600000E1144	0,0922
870600000E1145	0,0141
870600000E1155	0,0315
870600000E1156	0,3955
870600000E1157	0,1120
870600000E1158	0,0038
870600000E1159	0,0137
870600000F0213	0,7320
870600000F0214	0,0615
870600000F0215	0,1755
870600000F0216	1,0860
870600000F0218	0,2235
870600000F0219	1,0020
870600000F0220	0,9045
870600000F0221	0,5030
870600000F0222	0,3815
870600000F0223	0,1095
870600000F0224	0,3525
870600000F0225	0,6895
870600000F0226	1,3515
870600000F0227	0,3800
870600000F0228	0,1670
870600000F0229	0,0760
870600000F0230	0,4135
870600000F0231	0,4000
870600000F0232	0,0805
870600000F0233	0,0878
870600000F0234	0,0682
870600000F0235	0,0555
870600000F0236	2,4364
870600000F0237	0,7996
870600000F0238	0,3370
870600000F0239	0,1920
870600000F0241	0,1310
870600000F0242	0,0745
870600000F0243	0,0725
870600000F0244	0,3480
870600000F0245	0,2960

Annexe à l'arrêté préfectoral du 26 juin 2019
portant institution de la réserve de chasse et de faune sauvage de l'association communale de chasse agréée de Dournazac

Identifiant parcelle Cadastre 2014	Superficie cadastrale de la parcelle (en ha)
870600000F0246	0,0235
870600000F0247	0,0845
870600000F0248	0,1740
870600000F0249	0,2100
870600000F0250	0,4065
870600000F0251	0,0735
870600000F0252	0,0765
870600000F0253	0,0600
870600000F0254	0,0240
870600000F0255	0,0130
870600000F0256	0,1400
870600000F0257	0,5940
870600000F0258	0,0805
870600000F0259	0,0010
870600000F0260	0,0240
870600000F0261	0,0230
870600000F0262	0,0220
870600000F0263	0,0185
870600000F0264	0,0270
870600000F0266	0,4845
870600000F0267	0,0507
870600000F0268	0,2230
870600000F0269	0,0965
870600000F0270	0,1170
870600000F0271	0,5365
870600000F0272	0,4920
870600000F0274	0,0250
870600000F0275	0,0050
870600000F0276	0,0450
870600000F0277	0,1785
870600000F0278	0,0410
870600000F0279	0,2820
870600000F0280	0,0505
870600000F0281	0,0860
870600000F0282	0,1620
870600000F0283	0,0765
870600000F0284	0,9110
870600000F0285	0,1940
870600000F0286	0,5110
870600000F0287	0,4580
870600000F0288	0,3455
870600000F0289	0,2265
870600000F0290	0,1135
870600000F0291	0,2300
870600000F0292	0,1850
870600000F0293	0,0420
870600000F0294	0,6270
870600000F0295	0,0740
870600000F0296	0,0890

Annexe à l'arrêté préfectoral du 26 juin 2019
portant institution de la réserve de chasse et de faune sauvage de l'association communale de chasse agréée de Dournazac

Identifiant parcelle Cadastre 2014	Superficie cadastrale de la parcelle (en ha)
870600000F0297	0,0832
870600000F0298	0,0970
870600000F0299	0,5647
870600000F0300	0,1300
870600000F0301	0,1293
870600000F0302	0,4185
870600000F0303	0,6685
870600000F0304	0,1855
870600000F0305	0,3095
870600000F0306	0,1540
870600000F0307	0,1470
870600000F0308	0,1188
870600000F0309	0,1072
870600000F0310	0,4870
870600000F0311	0,2400
870600000F0312	0,0755
870600000F0313	0,0715
870600000F0314	0,0710
870600000F0315	0,0910
870600000F0316	0,0520
870600000F0317	0,0510
870600000F0318	0,1130
870600000F0319	0,1735
870600000F0320	0,0757
870600000F0321	0,0950
870600000F0322	0,1000
870600000F0323	0,3303
870600000F0324	0,3320
870600000F0325	0,2032
870600000F0326	0,1510
870600000F0327	0,2340
870600000F0328	0,2640
870600000F0329	0,0695
870600000F0330	0,0313
870600000F0331	0,6368
870600000F0365	1,2170
870600000F0366	0,2331
870600000F0367	0,0900
870600000F0368	0,3650
870600000F0373	0,1760
870600000F0374	2,6710
870600000F0375	0,2615
870600000F0376	0,1680
870600000F0377	0,4730
870600000F0378	0,3525
870600000F0380	0,6945
870600000F0381	0,3200
870600000F0383	0,0035
870600000F0385	0,0720

Annexe à l'arrêté préfectoral du 26 juin 2019
portant institution de la réserve de chasse et de faune sauvage de l'association communale de chasse agréée de Dournazac

Identifiant parcelle Cadastre 2014	Superficie cadastrale de la parcelle (en ha)
870600000F0386	0,0130
870600000F0389	0,0160
870600000F0390	0,6250
870600000F0391	0,1370
870600000F0393	0,1310
870600000F0394	0,4280
870600000F0395	0,9990
870600000F0396	0,1560
870600000F0397	0,1100
870600000F0398	1,0037
870600000F0401	0,2585
870600000F0402	0,0430
870600000F0403	0,0630
870600000F0412	0,3690
870600000F0414	0,3042
870600000F0415	0,3410
870600000F0416	0,1790
870600000F0417	0,0390
870600000F0418	0,3472
870600000F0419	0,1441
870600000F0420	0,0530
870600000F0421	0,0430
870600000F0422	0,0445
870600000F0423	0,0390
870600000F0424	0,0490
870600000F0425	0,1303
870600000F0426	0,0325
870600000F0427	0,0090
870600000F0428	0,0150
870600000F0429	0,0158
870600000F0430	0,0165
870600000F0431	0,2885
870600000F0432	0,1065
870600000F0433	0,3782
870600000F0434	0,3639
870600000F0435	0,0846
870600000F0436	0,4000
870600000F0437	0,3800
870600000F0438	0,5550
870600000F0439	0,1300
870600000F0440	0,1477
870600000F0441	0,1036
870600000F0442	0,0962
870600000F0443	0,2839
870600000F0444	0,2895
870600000F0445	2,0130
870600000F0446	2,5765
870600000F0447	0,1050
870600000F0448	0,1000

Annexe à l'arrêté préfectoral du 26 juin 2019
portant institution de la réserve de chasse et de faune sauvage de l'association communale de chasse agréée de Dournazac

Identifiant parcelle Cadastre 2014	Superficie cadastrale de la parcelle (en ha)
870600000F0449	0,2180
870600000F0451	0,2930
870600000F0452	0,1455
870600000F0453	0,1560
870600000F0454	0,2790
870600000F0455	0,1130
870600000F0456	0,4000
870600000F0457	0,9785
870600000F0458	0,1760
870600000F0459	0,7350
870600000F0460	0,8100
870600000F0461	0,3410
870600000F0462	0,2780
870600000F0463	0,2350
870600000F0464	0,1200
870600000F0465	0,1230
870600000F0466	0,4980
870600000F0467	0,0940
870600000F0468	0,9755
870600000F0469	0,8540
870600000F0470	0,3790
870600000F0472	0,0900
870600000F0473	0,0970
870600000F0973	0,4550
870600000F0974	0,8355
870600000F0975	0,2720
870600000F0976	0,0820
870600000F0977	0,0590
870600000F0978	0,7550
870600000F0979	1,0200
870600000F0980	0,5835
870600000F0981	0,4165
870600000F0982	0,1020
870600000F0983	0,6050
870600000F0984	0,1470
870600000F0985	0,2078
870600000F0986	0,9470
870600000F0987	1,4045
870600000F0989	1,9140
870600000F0990	0,1580
870600000F0991	0,5830
870600000F0992	0,1050
870600000F0993	0,0775
870600000F0994	0,0410
870600000F0995	0,4715
870600000F0996	1,1750
870600000F0997	0,1360
870600000F0998	0,2070
870600000F0999	2,6025

Annexe à l'arrêté préfectoral du 26 juin 2019
portant institution de la réserve de chasse et de faune sauvage de l'association communale de chasse agréée de Dournazac

Identifiant parcelle Cadastre 2014	Superficie cadastrale de la parcelle (en ha)
870600000F1000	0,2000
870600000F1001	0,1430
870600000F1002	0,6870
870600000F1003	0,1710
870600000F1004	0,4120
870600000F1005	0,2010
870600000F1006	5,1055
870600000F1007	1,0170
870600000F1008	0,1320
870600000F1009	0,1395
870600000F1010	0,1550
870600000F1011	0,1185
870600000F1545	0,0705
870600000F1546	0,0215
870600000F1547	0,2592
870600000F1548	0,0056
870600000F1549	0,1350
870600000F1550	0,5179
870600000F1551	0,1900
870600000F1552	0,0745
870600000F1553	0,0170
870600000F1554	0,0050
870600000F1555	0,0030
870600000F1556	0,0140
870600000F1557	0,0135
870600000F1558	0,0915
870600000F1559	0,1070
870600000F1560	0,1130
870600000F1561	0,1180
870600000F1562	0,0480
870600000F1568	0,1705
870600000F1570	1,3205
870600000F1571	1,4120
870600000F1572	0,5130
870600000F1573	0,1400
870600000F1574	0,0370
870600000F1575	0,0200
870600000F1576	0,0330
870600000F1577	0,0620
870600000F1578	0,1195
870600000F1579	0,6050
870600000F1580	0,0070
870600000F1581	0,7660
870600000F1582	0,8555
870600000F1584	0,0118
870600000F1585	0,1180
870600000F1586	0,1635
870600000F1587	0,1000
870600000F1597	0,0917

Annexe à l'arrêté préfectoral du 26 juin 2019
portant institution de la réserve de chasse et de faune sauvage de l'association communale de chasse agréée de Dournazac

Identifiant parcelle Cadastre 2014	Superficie cadastrale de la parcelle (en ha)
870600000F1598	0,0892
870600000F1599	0,1020
870600000F1600	0,0390
870600000F1610	0,0635
870600000F1613	0,5590
870600000F1614	0,0295
870600000F1615	0,0243
870600000F1616	0,0742
870600000F1617	0,7170
870600000F1624	0,0440
870600000F1625	0,0035
870600000F1630	0,2255
870600000F1631	1,0677
870600000F1633	0,0675
870600000F1634	0,1175
870600000F1636	0,1260
870600000F1637	0,0650
870600000F1638	0,0025
870600000F1639	0,0068
870600000F1640	0,0206
870600000F1641	0,0425
870600000F1642	0,0404
870600000F1643	0,0029
870600000F1644	0,0831
870600000F1645	0,4023
870600000F1646	0,7022
870600000F1648	0,0057
870600000F1649	0,4523
870600000F1650	0,8065
870600000F1651	0,9715
870600000F1652	0,4400
870600000F1657	0,0160
870600000F1658	0,0555
870600000F1659	0,0320
870600000F1660	0,9920
870600000F1661	0,3645
870600000F1664	0,1215
870600000F1665	0,2440
870600000F1670	0,0745
870600000F1672	0,1686
870600000F1673	1,0939
870600000F1711	0,0233
870600000F1712	0,0067
870600000F1713	0,2353
870600000F1714	0,2955
870600000F1715	0,0288
870600000F1716	0,1187
870600000F1717	0,0392
870600000F1718	0,2338

Annexe à l'arrêté préfectoral du 26 juin 2019
portant institution de la réserve de chasse et de faune sauvage de l'association communale de chasse agréée de Dournazac

Identifiant parcelle Cadastre 2014	Superficie cadastrale de la parcelle (en ha)
870600000F1719	0,1307
870600000F1720	0,4027
870600000F1721	0,0038
870600000F1722	1,5812
870600000F1744	0,0374
870600000F1745	1,5181
870600000F1746	0,0276
870600000F1747	0,6354
870600000F1760	0,0202
870600000F1761	0,0691
870600000F1762	0,0991
870600000F1763	0,1009
870600000F1764	0,0078
870600000F1765	0,0147
870600000F1766	0,1364
870600000F1767	0,6530
870600000F1768	0,0038
870600000F1769	0,1212
870600000F1770	0,3168
870600000F1771	0,6982
870600000F1772	0,4966
870600000F1773	0,0684
870600000F1776	0,0349
	299,8618

Superficie totale de la réserve de chasse et de faune sauvage de l'ACCA de Dournazac : 299ha 86a 18ca

Direction Départementale des Territoires 87

87-2019-06-26-004

Annexe à l'arrêté ACCA de Moissannes

Annexe à l'arrêté préfectoral du 26 juin 2019
portant institution de la réserve de chasse et de faune sauvage de l'association communale de chasse agréée de Moissannes

Identifiant parcelle Cadastre 2014	Superficie cadastrale de la parcelle (en ha)
870990000B0002	0,1445
870990000B0003	0,4910
870990000B0004	0,5010
870990000B0005	0,2120
870990000B0006	0,2040
870990000B0007	0,3665
870990000B0008	0,1765
870990000B0009	0,5120
870990000B0010	0,2392
870990000B0011	0,6900
870990000B0012	1,9200
870990000B0013	1,1820
870990000B0014	2,1975
870990000B0015	0,6110
870990000B0016	0,5470
870990000B0017	1,0285
870990000B0018	1,7360
870990000B0019	0,2510
870990000B0020	0,2380
870990000B0021	2,0135
870990000B0022	0,1000
870990000B0023	0,2480
870990000B0024	0,3455
870990000B0025	0,9195
870990000B0026	0,5575
870990000B0027	0,6685
870990000B0028	0,9470
870990000B0029	0,9515
870990000B0030	0,9435
870990000B0031	1,6055
870990000B0032	0,7380
870990000B0033	0,1600
870990000B0037	0,2900
870990000B0038	0,4440
870990000B0039	0,2000
870990000B0040	0,3640
870990000B0041	0,5640
870990000B0042	0,8960
870990000B0043	0,5220
870990000B0044	0,7800
870990000B0045	0,1840
870990000B0046	1,0160
870990000B0047	0,3760
870990000B0049	0,0800
870990000B0050	0,8160
870990000B0051	0,5560
870990000B0052	0,5360
870990000B0053	0,5720
870990000B0054	0,4240

Annexe à l'arrêté préfectoral du 26 juin 2019
portant institution de la réserve de chasse et de faune sauvage de l'association communale de chasse agréée de Moissannes

Identifiant parcelle Cadastre 2014	Superficie cadastrale de la parcelle (en ha)
870990000B0055	0,3810
870990000B0056	0,5140
870990000B0057	0,8650
870990000B0058	0,2060
870990000B0059	0,8200
870990000B0061	0,2910
870990000B0062	1,9195
870990000B0063	0,4680
870990000B0064	1,0235
870990000B0065	1,7425
870990000B0066	0,4975
870990000B0067	0,3995
870990000B0068	0,2365
870990000B0069	0,9680
870990000B0070	0,7490
870990000B0071	0,6080
870990000B0072	0,2720
870990000B0073	1,8720
870990000B0074	1,9240
870990000B0075	6,2165
870990000B0076	0,3240
870990000B0077	0,1410
870990000B0078	1,6440
870990000B0079	1,0850
870990000B0082	0,0930
870990000B0083	0,0300
870990000B0085	0,0805
870990000B0086	1,0770
870990000B0131	0,1180
870990000B0132	0,3210
870990000B0139	0,9910
870990000B0141	1,7480
870990000B0144	4,8185
870990000B0145	2,2235
870990000B0146	0,0805
870990000B0147	0,4180
870990000B0148	0,2620
870990000B0149	0,1850
870990000B0150	0,2675
870990000B0151	0,6010
870990000B0152	0,4180
870990000B0157	0,2445
870990000B0165	0,1500
870990000B0167	0,0270
870990000B0168	0,0270
870990000B0169	0,0210
870990000B0173	0,0830
870990000B0174	0,0635
870990000B0175	0,0680

Annexe à l'arrêté préfectoral du 26 juin 2019
portant institution de la réserve de chasse et de faune sauvage de l'association communale de chasse agréée de Moissannes

Identifiant parcelle Cadastre 2014	Superficie cadastrale de la parcelle (en ha)
870990000B0177	0,0660
870990000B0179	0,0120
870990000B0180	0,1360
870990000B0182	0,0495
870990000B0183	0,0320
870990000B0186	0,0240
870990000B0187	0,0920
870990000B0189	0,0580
870990000B0190	0,3250
870990000B0191	0,0890
870990000B0195	0,3660
870990000B0196	0,2380
870990000B0198	0,1430
870990000B0202	0,4545
870990000B0203	0,0580
870990000B0204	0,1825
870990000B0207	0,0110
870990000B0208	0,0170
870990000B0211	0,0870
870990000B0214	1,0280
870990000B0215	0,2585
870990000B0216	0,3340
870990000B0217	0,2365
870990000B0220	0,0900
870990000B0230	0,8940
870990000B0231	0,2410
870990000B0233	0,2230
870990000B0236	0,3200
870990000B0237	0,1800
870990000B0241	0,3590
870990000B0242	0,3560
870990000B0244	0,5120
870990000B0245	0,9910
870990000B0247	0,1240
870990000B0254	1,0670
870990000B0255	0,3910
870990000B0256	1,3610
870990000B0266	0,2830
870990000B0267	0,4100
870990000B0268	0,3035
870990000B0269	0,2670
870990000B0270	0,3120
870990000B0271	0,5745
870990000B0272	0,2040
870990000B0273	0,2860
870990000B0274	0,7530
870990000B0715	0,0770
870990000B0721	0,0260
870990000B0722	0,0280

Annexe à l'arrêté préfectoral du 26 juin 2019
portant institution de la réserve de chasse et de faune sauvage de l'association communale de chasse agréée de Moissannes

Identifiant parcelle Cadastre 2014	Superficie cadastrale de la parcelle (en ha)
870990000B0723	0,2040
870990000B0725	0,0405
870990000B0728	0,0460
870990000B0732	0,1590
870990000B0733	0,1180
870990000B0734	0,1704
870990000B0735	0,1476
870990000B0736	0,0222
870990000B0737	0,0188
870990000B0738	0,0721
870990000B0741	0,0075
870990000B0742	0,0043
870990000B0743	0,9507
870990000B0745	0,3353
870990000B0748	0,6600
870990000B0750	0,1410
870990000B0751	0,0840
870990000B0766	0,0721
870990000B0767	0,1888
870990000B0769	0,3820
870990000B0770	0,1690
870990000B0771	0,1410
870990000B0772	0,3100
870990000B0773	0,0635
870990000B0775	0,1131
870990000B0776	0,1154
870990000B0777	0,0148
870990000B0778	0,0637
870990000B0779	0,0294
870990000B0783	0,0420
870990000B0784	0,2720
870990000B0785	1,0242
870990000B0786	0,9723
870990000B0787	2,3558
870990000B0788	0,1157
870990000B0791	0,0891
870990000B0792	0,1319
870990000B0795	0,8924
870990000B0796	0,7371
870990000B0797	0,6732
870990000B0798	0,2753
870990000B0799	0,1436
870990000B0802	0,0280
870990000B0807	1,0071
870990000B0812	0,2684
870990000B0813	0,8692
870990000B0815	0,0224
870990000B0817	0,1235
870990000B0819	0,1459

Annexe à l'arrêté préfectoral du 26 juin 2019
portant institution de la réserve de chasse et de faune sauvage de l'association communale de chasse agréée de Moissannes

Identifiant parcelle Cadastre 2014	Superficie cadastrale de la parcelle (en ha)
870990000B0821	0,1627
870990000B0838	0,0336
870990000B0839	0,1504
870990000B0842	0,1449
870990000B0850	0,2680
870990000B0852	0,3145
870990000B0853	0,1405
870990000B0854	2,2368
870990000B0855	0,2116
870990000B0856	0,0909
870990000B0857	0,3463
870990000B0858	0,3837
870990000B0859	0,1000
870990000B0860	0,2400
870990000B0868	0,1797
870990000B0869	0,1823
870990000B0870	0,2252
870990000B0871	0,1423
870990000B0872	0,0801
870990000B0877	0,2535
870990000B0886	0,2500
870990000B0899	0,3497
870990000B0926	0,1283
870990000B0927	0,3397
870990000B0928	0,3150
870990000B0929	0,1179
870990000B0930	0,0218
870990000B0931	0,1810
870990000B0934	0,0805
870990000B0936	0,0512
870990000B0937	0,4240
870990000B0939	0,1422
870990000B0941	0,9234
870990000B0942	0,1796
870990000B0943	2,4456
870990000B0944	0,0083
870990000B0945	0,0833
870990000B0946	0,0047
870990000B0947	0,0693
870990000B0948	0,0086
870990000B0949	2,1124
870990000B0979	0,0278
870990000B0981	0,2421
870990000B0997	0,2593
870990000B0998	1,4130
870990000B0999	0,0032
870990000B1000	0,1234
870990000B1040	0,0555
870990000B1042	0,3938

Annexe à l'arrêté préfectoral du 26 juin 2019
portant institution de la réserve de chasse et de faune sauvage de l'association communale de chasse agréée de Moissannes

Identifiant parcelle Cadastre 2014	Superficie cadastrale de la parcelle (en ha)
870990000B1043	0,2989
870990000B1045	0,1451
870990000B1055	0,0049
870990000B1057	0,1110
870990000B1058	1,2800
870990000B1059	0,1621
870990000B1060	0,3189
870990000B1061	0,2400
870990000B1062	0,1652
870990000B1063	0,0062
870990000B1064	0,1779
870990000B1065	0,1978
870990000B1066	0,2412
870990000B1067	0,0115
870990000B1068	0,3121
870990000B1069	0,0076
870990000B1070	0,1106
870990000B1071	1,3138
870990000B1072	1,1128
870990000B1074	0,4268
870990000B1076	0,1360
870990000B1078	0,0016
870990000B1079	0,1064
870990000B1080	0,0488
870990000B1081	0,1935
870990000B1082	0,1071
870990000B1083	0,0843
870990000B1084	0,0120
870990000B1085	0,0492
870990000B1086	1,2093
870990000B1087	0,0108
870990000B1088	0,6167
870990000B1089	0,2103
870990000B1090	0,2010
870990000B1091	0,2017
870990000B1092	0,2113
870990000B1093	0,0484
870990000B1104	0,0978
870990000B1105	0,1054
870990000B1106	0,0973
870990000B1107	0,0906
870990000B1108	0,1053
870990000B1109	0,1162
870990000B1110	0,1113
870990000B1111	0,0990
870990000B1112	0,0771
870990000B1113	0,0812
870990000B1114	0,0836
870990000B1115	0,0909

Annexe à l'arrêté préfectoral du 26 juin 2019
portant institution de la réserve de chasse et de faune sauvage de l'association communale de chasse agréée de Moissannes

Identifiant parcelle Cadastre 2014	Superficie cadastrale de la parcelle (en ha)
870990000B1116	0,4135
870990000B1117	0,0315
870990000B1118	0,0776
870990000B1119	0,4141
870990000B1120	0,2414
870990000B1121	0,0625
870990000B1122	0,6011
870990000B1123	0,0234
870990000B1124	0,1993
870990000B1125	0,3927
870990000B1126	0,2156
870990000B1127	0,0596
870990000B1128	0,2522
870990000B1129	0,0955
870990000B1130	1,2184
870990000B1131	1,0402
870990000B1132	0,0302
870990000B1133	0,4198
870990000B1134	0,4303
870990000B1136	0,9779
870990000B1137	0,2561
870990000B1143	0,0167
870990000B1144	0,0103
870990000B1145	0,0158
870990000B1146	0,0442
870990000B1149	0,4394
870990000B1153	0,1844
870990000B1154	0,0339
870990000B1155	0,1472
870990000B1156	0,1470
870990000B1158	0,2415
870990000B1159	0,1862
870990000B1160	0,2965
870990000B1161	0,1471
870990000B1162	0,6404
870990000B1165	0,3348
870990000B1168	0,0085
870990000B1169	0,1314
870990000B1213	0,3127
870990000B1215	0,2101
870990000B1216	0,0399
870990000B1217	0,8297
870990000B1218	0,6237
870990000B1219	0,0061
870990000B1220	0,0132
870990000B1222	0,0990
870990000B1223	2,2493
870990000B1224	0,0322
870990000B1225	0,1085

Annexe à l'arrêté préfectoral du 26 juin 2019
portant institution de la réserve de chasse et de faune sauvage de l'association communale de chasse agréée de Moissannes

Identifiant parcelle Cadastre 2014	Superficie cadastrale de la parcelle (en ha)
870990000B1226	0,1582
870990000B1227	0,2266
870990000B1228	0,9214
870990000B1229	0,1315
870990000B1230	1,0443
870990000B1231	0,1354
870990000B1232	0,0006
870990000B1233	0,5982
870990000B1234	0,4562
870990000B1239	0,2840
870990000B1240	0,9195
870990000B1249	0,0648
870990000B1250	0,8992
870990000B1251	0,0288
870990000B1252	0,0223
870990000B1253	0,3049
870990000B1254	0,0210
870990000B1255	1,1405
870990000B1256	0,2634
870990000B1257	0,1191
870990000B1258	0,5959
870990000B1259	2,9571
870990000C0225	0,1665
870990000C0226	0,1150
870990000C0227	0,3210
870990000C0228	1,7484
870990000C0229	0,3880
870990000C0230	0,3180
870990000C0232	0,1770
870990000C0233	0,0455
870990000C0235	0,4380
870990000C0236	0,2750
870990000C0237	0,3860
870990000C0238	0,8690
870990000C0239	0,2690
870990000C0240	0,3300
870990000C0241	0,0235
870990000C0244	0,4300
870990000C0247	1,1110
870990000C0248	0,4040
870990000C0254	0,3500
870990000C0453	0,2330
870990000C0536	1,5760
870990000C0567	0,8882
870990000C0568	7,2898
870990000C0569	7,4800
870990000C0570	0,0539
870990000C0571	0,5361
870990000C0572	0,5747

Annexe à l'arrêté préfectoral du 26 juin 2019
portant institution de la réserve de chasse et de faune sauvage de l'association communale de chasse agréée de Moissannes

Identifiant parcelle Cadastre 2014	Superficie cadastrale de la parcelle (en ha)
870990000C0573	0,1158
870990000C0656	0,4330
870990000C0658	0,0189
870990000C0659	0,0043
870990000C0660	0,2011
870990000C0661	0,0335
870990000C0669	0,0042
870990000C0670	5,4471
870990000C0672	0,1074
870990000C0673	0,0106
870990000C0674	0,1754
870990000C0676	0,0138
870990000C0678	0,2275
	189,3883

Superficie totale de la réserve de chasse et de faune sauvage de l'ACCA de Moissannes : 189ha 38a 83ca

Direction Départementale des Territoires 87

87-2019-06-26-007

Annexe à l'arrêté ACCA de Peyrat-de-Bellac

Annexe à l'arrêté préfectoral du 26 juin 2019
portant institution de la réserve de chasse et de faune sauvage de l'association communale de chasse agréée de Peyrat-de-Bellac

Identifiant parcelle Cadastre 2014	Superficie cadastrale de la parcelle (en ha)
871160000B0397	0,0695
871160000B0398	1,3110
871160000B0399	0,0692
871160000B0400	0,0940
871160000B0401	0,2720
871160000B0402	0,2960
871160000B0403	0,8220
871160000B0404	0,0589
871160000B0406	0,0200
871160000B0407	0,0440
871160000B0408	0,0520
871160000B0897	0,0065
871160000B0898	0,0655
871160000C0079	0,0588
871160000C0080	0,0358
871160000C0081	0,0572
871160000C0082	1,2010
871160000C0084	0,1022
871160000C0085	0,0275
871160000C0086	0,1269
871160000C0087	0,0893
871160000C0089	0,1184
871160000C0090	0,1347
871160000C0091	0,0748
871160000C0092	0,0777
871160000C0093	0,0551
871160000C0094	0,0144
871160000C0096	0,0437
871160000C0097	0,0228
871160000C0099	0,0105
871160000C0100	0,0700
871160000C0114	0,0745
871160000C0115	0,1642
871160000C0116	0,0550
871160000C0117	0,9070
871160000C0120	0,1178
871160000C0121	0,0249
871160000C0122	1,0800
871160000C0123	0,1390
871160000C0124	0,1427
871160000C0125	0,0351
871160000C0126	0,3970
871160000C0127	0,0480
871160000C0130	0,2640
871160000C0131	0,0607
871160000C0133	0,1700
871160000C0134	0,4260
871160000C0135	1,2300
871160000C0136	0,3140

Annexe à l'arrêté préfectoral du 26 juin 2019
portant institution de la réserve de chasse et de faune sauvage de l'association communale de chasse agréée de Peyrat-de-Bellac

Identifiant parcelle Cadastre 2014	Superficie cadastrale de la parcelle (en ha)
871160000C0137	0,1242
871160000C0139	0,2965
871160000C0141	0,1113
871160000C0142	0,3574
871160000C0143	0,1818
871160000C0145	1,9080
871160000C0146	5,1400
871160000C0147	0,4557
871160000C0152	0,7620
871160000C0153	0,4415
871160000C0154	0,0292
871160000C0155	0,5720
871160000C0158	0,2323
871160000C0159	0,0948
871160000C0164	0,6390
871160000C0167	1,7180
871160000C0170	0,1667
871160000C0177	0,8430
871160000C0178	0,7480
871160000C0363	2,4780
871160000C0364	1,5180
871160000C0365	1,9460
871160000C0366	2,1720
871160000C0367	4,5820
871160000C0368	4,1190
871160000C0369	0,5680
871160000C0370	0,1120
871160000C0371	0,0400
871160000C0372	0,2380
871160000C0373	0,0171
871160000C0374	0,1360
871160000C0375	0,5940
871160000C0376	0,1600
871160000C0377	0,3140
871160000C0378	0,1480
871160000C0379	0,5110
871160000C0380	0,7220
871160000C0381	0,0083
871160000C0382	0,0145
871160000C0383	2,2030
871160000C0384	0,0880
871160000C0385	0,1110
871160000C0386	0,0081
871160000C0387	0,0910
871160000C0388	0,1200
871160000C0389	0,0780
871160000C0390	0,1740
871160000C0391	9,2110
871160000C0392	0,6460

Annexe à l'arrêté préfectoral du 26 juin 2019
portant institution de la réserve de chasse et de faune sauvage de l'association communale de chasse agréée de Peyrat-de-Bellac

Identifiant parcelle Cadastre 2014	Superficie cadastrale de la parcelle (en ha)
871160000C0393	2,0000
871160000C0394	0,7600
871160000C0395	0,7780
871160000C0396	2,0680
871160000C0397	1,0680
871160000C0398	0,0680
871160000C0399	3,5440
871160000C0400	1,3170
871160000C0401	1,1870
871160000C0402	0,2100
871160000C0403	0,3668
871160000C0404	0,3076
871160000C0405	0,6090
871160000C0406	0,4780
871160000C0407	0,4570
871160000C0408	0,1638
871160000C0409	1,2110
871160000C0410	2,1470
871160000C0411	0,2362
871160000C0412	0,4620
871160000C0413	0,3210
871160000C0414	0,3780
871160000C0415	1,1700
871160000C0416	0,1202
871160000C0417	0,1351
871160000C0418	0,1527
871160000C0419	0,2747
871160000C0420	0,2320
871160000C0421	0,2420
871160000C0427	0,0520
871160000C0430	0,7650
871160000C0431	0,9950
871160000C0432	0,5020
871160000C0433	0,1040
871160000C0434	0,2080
871160000C0435	0,0550
871160000C0436	0,1048
871160000C0437	0,4400
871160000C0438	0,7080
871160000C0439	0,7460
871160000C0440	1,1040
871160000C0441	0,1200
871160000C0443	0,1600
871160000C0445	0,0405
871160000C0447	0,3440
871160000C0448	0,1520
871160000C0449	0,0915
871160000C0450	0,1220
871160000C0454	0,3350

Annexe à l'arrêté préfectoral du 26 juin 2019
portant institution de la réserve de chasse et de faune sauvage de l'association communale de chasse agréée de Peyrat-de-Bellac

Identifiant parcelle Cadastre 2014	Superficie cadastrale de la parcelle (en ha)
871160000C0455	2,9020
871160000C0456	0,4400
871160000C0457	0,1020
871160000C0458	0,6830
871160000C0459	2,1000
871160000C0460	4,8440
871160000C0461	0,6660
871160000C0462	3,4970
871160000C0463	0,5080
871160000C0464	3,6798
871160000C0465	0,0032
871160000C0466	0,1560
871160000C0467	0,5180
871160000C0468	0,1200
871160000C0469	0,1428
871160000C0470	0,2093
871160000C0471	2,4100
871160000C0472	1,6790
871160000C0473	0,8970
871160000C0474	1,3200
871160000C0475	2,2160
871160000C0476	1,2850
871160000C0477	2,4690
871160000C0478	3,3510
871160000C0479	0,0201
871160000C0489	0,0727
871160000C0492	0,0630
871160000C0493	0,0195
871160000C0494	0,1592
871160000C0495	0,3050
871160000C0511	1,9800
871160000C0512	0,7450
871160000C0513	0,4330
871160000C0528	0,1624
871160000C0530	0,0118
871160000C0537	0,2021
871160000C0538	0,1122
871160000C0541	0,0796
871160000C0542	0,0680
871160000C0543	0,0645
871160000C0544	0,0705
871160000C0545	0,0935
871160000C0547	0,0700
871160000C0548	0,0423
871160000C0549	0,0449
871160000C0550	0,0521
871160000C0551	0,0634
871160000C0553	0,0276
871160000C0561	0,0050

Annexe à l'arrêté préfectoral du 26 juin 2019
portant institution de la réserve de chasse et de faune sauvage de l'association communale de chasse agréée de Peyrat-de-Bellac

Identifiant parcelle Cadastre 2014	Superficie cadastrale de la parcelle (en ha)
871160000C0562	0,0510
871160000C0565	0,0193
871160000C0574	0,0012
871160000C0575	0,0735
871160000C0597	0,0100
871160000C0599	0,0166
871160000C0601	0,2000
871160000C0602	0,0335
871160000C0604	0,6275
871160000C0605	0,0022
871160000C0606	0,0473
871160000C0607	0,1514
871160000C0608	0,1236
871160000C0615	0,0157
871160000C0623	0,1500
871160000C0624	0,0168
871160000C0628	0,0300
871160000C0634	0,0146
871160000C0636	0,0040
871160000C0641	0,0622
871160000C0642	0,0778
871160000C0651	0,1107
871160000C0652	0,1157
871160000C0653	0,0022
871160000C0657	0,0525
871160000C0658	0,0228
871160000C0659	0,1202
871160000C0661	0,2770
871160000C0662	0,2790
871160000C0663	0,0659
871160000C0664	0,1157
871160000C0665	0,0409
871160000C0669	0,0177
871160000C0670	0,1068
871160000C0673	0,1044
871160000C0674	0,1700
871160000C0676	0,1832
871160000C0677	2,2898
871160000C0680	0,2003
871160000C0682	1,1603
871160000C0685	0,3990
871160000C0687	0,3623
871160000C0688	0,0357
871160000C0690	0,3295
871160000C0694	0,2468
871160000C0695	0,2872
871160000C0696	0,1254
871160000C0697	0,0538
871160000C0704	0,0813

Annexe à l'arrêté préfectoral du 26 juin 2019
portant institution de la réserve de chasse et de faune sauvage de l'association communale de chasse agréée de Peyrat-de-Bellac

Identifiant parcelle Cadastre 2014	Superficie cadastrale de la parcelle (en ha)
871160000C0705	0,6927
871160000C0711	0,2245
871160000C0713	0,2379
871160000C0714	0,0342
871160000C0715	0,0559
871160000C0716	0,0801
871160000C0718	0,0528
871160000C0720	0,0986
871160000C0727	0,0443
871160000C0731	0,2948
871160000C0733	1,3620
871160000C0734	0,4646
871160000C0736	0,7062
871160000C0737	0,7897
871160000C0739	0,1589
871160000C0740	0,0061
871160000C0747	0,3784
871160000C0749	0,4016
871160000C0811	0,0358
871160000C0812	2,4093
871160000C0815	0,1500
871160000C0816	0,1510
871160000C0818	0,1629
871160000C0819	0,6084
871160000C0820	0,0044
871160000C0821	0,0602
871160000C0822	0,0421
871160000C0831	0,2489
871160000C0832	0,2756
871160000C0833	0,0836
871160000C0834	0,7551
871160000C0835	4,6062
871160000C0849	0,0916
871160000C0850	0,0574
871160000C0851	0,0846
871160000C0852	0,5231
871160000C0860	0,0608
871160000C0861	0,3232
871160000C0862	0,0498
871160000C0863	0,0409
871160000C0864	0,1190
871160000C0865	0,1749
871160000C0866	0,3428
871160000F0057	0,0984
871160000F0058	0,2039
871160000F0064	1,2060
871160000F0065	0,2380
871160000F0066	1,3820
871160000F0067	1,4040

Annexe à l'arrêté préfectoral du 26 juin 2019
portant institution de la réserve de chasse et de faune sauvage de l'association communale de chasse agréée de Peyrat-de-Bellac

Identifiant parcelle Cadastre 2014	Superficie cadastrale de la parcelle (en ha)
871160000F0068	4,9340
871160000F0070	1,1490
871160000F0071	0,1783
871160000F0074	0,2100
871160000F0078	0,1340
871160000F0079	0,3520
871160000F0080	0,1418
871160000F0081	2,3700
871160000F0085	0,1780
871160000F0086	0,3660
871160000F0087	0,2123
871160000F0088	0,2761
871160000F0089	0,1517
871160000F0090	0,9060
871160000F0091	0,1270
871160000F0092	0,1300
871160000F0093	1,1470
871160000F0292	3,2563
871160000F0312	0,2535
871160000F0313	0,0365
871160000F0334	0,2222
871160000F0336	0,1865
871160000F0340	0,7920
871160000F0353	0,0859
871160000F0354	0,1961
871160000F0355	0,0802
871160000F0356	0,3598
871160000F0361	0,1327
871160000F0362	0,0398
871160000F0363	0,2173
871160000F0364	9,3037
871160000F0365	0,3500
871160000F0366	3,3201
871160000F0367	0,0175
871160000F0368	3,5445
871160000F0370	0,1638
871160000F0371	0,2391
871160000F0372	1,1489
871160000F0373	0,0628
871160000F0374	1,7082
871160000F0375	13,5070
871160000F0391	3,4020
871160000F0393	3,8380
871160000F0395	0,1758
871160000F0447	0,1540
87116000AB0428	0,0580
87116000AB0429	0,0606
87116000AB0430	0,0606
87116000AB0431	0,0701

Annexe à l'arrêté préfectoral du 26 juin 2019
portant institution de la réserve de chasse et de faune sauvage de l'association communale de chasse agréée de Peyrat-de-Bellac

Identifiant parcelle Cadastre 2014	Superficie cadastrale de la parcelle (en ha)
87116000AB0435	0,0077
87116000AB0436	0,0126
87116000AB0437	0,0153
87116000AB0438	0,0070
87116000AB0440	0,0520
87116000AB0441	0,0490
87116000AB0442	0,0454
87116000AB0443	0,0533
87116000AB0444	0,0619
87116000AB0454	0,0069
87116000AB0455	0,0018
	221,3602

Superficie totale de la réserve de chasse et de faune sauvage de l'ACCA de Peyrat-de-Bellac : 221ha 36a 02ca

Direction Départementale des Territoires 87

87-2019-07-09-004

Arrêté mettant fin au comité de gestion pour l'ACCA de Saint-Brice-sur-Vienne

ARRÊTÉ METTANT FIN AU COMITE DE GESTION POUR L'ACCA DE SAINT BRICE SUR VIENNE

Le préfet de la Haute-Vienne
Officier de l'ordre national du Mérite

Vu le code de l'environnement et en particulier les articles R422.2 et R 422.3 ;

Vu l'arrêté préfectoral du 02 août 1971 portant agrément de l'association communale de chasse agréée de Saint-Brice-sur-Vienne ;

Vu l'arrêté préfectoral du 20 juin 2019 portant constitution d'un comite de gestion pour l'association communale de chasse agrée de Saint-Brice-sur-Vienne ;

Vu l'assemblée générale du 28 juin 2019 au cours de laquelle un nouveau conseil d'administration a été mis en place ;

Considérant que la mise en place du nouveau conseil d'administration et que les échanges qui ont pu avoir lieu au cours de l'assemblée générale vont permettre à l'ACCA de chasser dans des conditions satisfaisantes ;

ARRÊTE

Article 1 : Le comité de gestion mis en place par arrêté préfectoral du 20 juin 2019, est dissout.

Article 2 : A compter de l'assemblée générale du 28 juin 2019, l'ACCA reprend un fonctionnement conforme aux statuts en vigueur pour cette association.

Article 3 : Tous les documents administratifs, comptables et techniques de l'ACCA de Saint-Brice-sur-Vienne sont restitués au président.

Article 4 : La présente décision peut faire l'objet dans un délai de deux mois à compter de sa notification :

- d'un recours administratif ;
- d'un recours contentieux devant la juridiction administrative territorialement compétente.

Article 5 : Le directeur départemental des territoires de la Haute-Vienne est chargé de l'exécution du présent arrêté qui sera publié au recueil des actes administratifs dont copie sera adressée

- à Messieurs Christian Dijoux et Aurélien Ganteille,
- à Madame le maire de la commune de Saint-Brice-sur-Vienne, pour affichage par ses soins,
- au président de la fédération départementale des chasseurs de la Haute-Vienne,
- au chef du service départemental de l'office national de la chasse et de la faune sauvage,
- au commandant du groupement de gendarmerie départementale de la Haute-Vienne.

Limoges, le 09 JUILLET 2019

Pour le préfet,
Le directeur,

Didier BORREL

Direction Départementale des Territoires 87

87-2019-07-12-001

Arrêté n°01909 ordonnant la capture de blaireaux à des fins de dépistage de la tuberculose bovine dans le département de la Haute-Vienne

ARRÊTÉ N° 01909 ORDONNANT LA CAPTURE DE BLAIREAUX À DES FINS DE DÉPISTAGE DE LA TUBERCULOSE BOVINE DANS LE DÉPARTEMENT DE LA HAUTE-VIENNE

Le préfet de la Haute-Vienne
Chevalier de l'ordre national du Mérite

Vu le code rural et de la pêche maritime, notamment le titre II, les articles L.223-1 à L.223-8 et les articles R.223-3 à R.223-8 ;

Vu le code de l'environnement, notamment les articles L.427-1 et L.427-6 ;

Vu la loi n°2005-157 du 23 février 2005 relative aux développements ruraux, notamment l'article L. 425-5 ;

Vu le décret N° 2004-374 du 29 avril 2004 modifié, relatif aux pouvoirs des préfets, à l'organisation et à l'action des services et des organismes publics de l'Etat dans les régions et les départements ;

Vu le décret N° 2009-1484 du 3 décembre 2009 relatif aux directions départementales interministérielles ;

Vu le décret du 24 octobre 218 portant nomination de M. Seymour MORSY, préfet de la Haute-Vienne ;

Vu l'arrêté ministériel du 15 septembre 2003 fixant les mesures techniques et administratives relatives à la prophylaxie collective et à la police sanitaire de la tuberculose des bovidés et des caprins, notamment son article 6 ;

Vu l'arrêté du 29 janvier 2007 fixant les dispositions relatives au piégeage des animaux classés nuisibles en application de l'article L. 427-8 du code de l'environnement **;**

Vu l'arrêté ministériel du 29 juillet 2013 relatif à la définition des dangers sanitaires de première et de deuxième catégorie pour les espèces animales ;

Vu l'arrêté ministériel du 7 décembre 2016 relatif à certaines mesures de surveillance et de lutte contre la tuberculose lors de la mise en évidence de cette maladie dans la faune sauvage ;

Vu l'arrêté préfectoral n° 2016/490 du 03 février 2016 portant nomination des lieutenants de louveterie en Haute-Vienne jusqu'au 31 décembre 2019, modifié ;

Vu l'arrêté préfectoral n°87-2018-10-02-001 du 02 octobre 2018 portant déclaration d'infection et définissant des mesures de surveillance au sein d'une zone à risque de tuberculose bovine pour la faune sauvage pour le département de la Haute-Vienne ;

Vu la note de service DGAL/SDSPA/NS2015-556 du 26 juin 2015 relative à la surveillance épidémiologique de la tuberculose bovine dans la faune sauvage en France ;

Vu la note de service DGAL/SDSPA/NS2018-829 du 13 novembre 2018 relative à l'application de l'arrêté ministériel du 7 décembre 2016 ;

Considérant le rapport en date du 8 avril 2011 de l'agence nationale de sécurité sanitaire, alimentation, environnement, travail (Anses) relatif à la tuberculose bovine dans la faune sauvage ;

Considérant les foyers de tuberculose bovine détectés dans des exploitations agricoles situées dans le département de la Haute-Vienne, sur les communes de Ladignac-le-long, Le Chalard, et Pensol et la proximité de zones à risque en Dordogne ;

Considérant les analyses positives à la tuberculose bovine faites sur 7 sangliers sur les communes de Pageas, le Chalard, Flavignac, Rilhac-Lastours au cours de la campagne de surveillance 2018/2019 ;

Considérant la mise en évidence de trois blaireaux infectés de tuberculose bovine, 2 prélevés sur la commune de Châlus en 2018, 1 sur les Cars en 2016 ;

Considérant le risque de transmission de la tuberculose des bovins aux animaux de la faune sauvage et des animaux de la faune sauvage notamment les blaireaux aux animaux domestiques ;

Considérant la nécessité de prévenir la circulation de la tuberculose au sein des animaux de la faune sauvage ;

Considérant les conclusions de la réunion du 4 avril 2019 sur la mise en place du dispositif SYLVATUB pour la Haute-Vienne ;

Considérant la nécessité d'effectuer une surveillance adaptée ;

Considérant la consultation du public en application de l'article L. 120-1 du code de l'environnement qui a eu lieu du 18 juin au 8 juillet 2019 au cours de laquelle aucune observation n'a été formulée ;

Vu l'avis du président de la fédération des chasseurs du département de la Haute-Vienne ;

Sur proposition du directeur départemental de la cohésion sociale et de la protection des populations et du directeur départemental des territoires ;

ARRÊTE

Article 1 : opérations particulières aux fins de surveillance de la tuberculose bovine

Des opérations particulières sont organisées sur tout ou partie du territoire départemental, y compris les territoires visés au 5° de l'article L.422-10 du code de l'environnement, à des fins de surveillance de la tuberculose bovine.

Article 2 : Objectifs et Zones de prélèvements

Les zones de prélèvement sont celles définies par l'arrêté préfectoral du 02 octobre 2018 sus-cité. A cette fin, deux types de zones sont concernées par ces opérations :

+ **les zones infectées** : objectif global de régulation des populations de blaireaux, avec une priorité donnée aux terriers se trouvant dans un rayon de 1, voire 2 km selon la topographie des lieux, soit de pâtures infectées, soit de terriers infectés. Un sous – échantillon représentatif du territoire fera l'objet d'analyses pour recherche de tuberculose, soit 60 blaireaux.

Les terriers trouvés infectés les années précédentes et en cours de campagne, ainsi que les terriers situés dans un rayon de 2 km autour de ces terriers infectés font l'objet d'une surveillance et de prélèvements systématiques, jusqu'à disparition de tout signe d'activité autour de ces terriers.

+ **Zones de prospection** : objectif d'analyses ciblées sur les terriers les plus proches des bâtiments ou pâtures infectées, avec si possible un prélèvement de 2 blaireaux par terrier et un échantillonnage minimum d'une quinzaine d'individus adultes.

Article 3 : surveillance événementielle :

Sur la zone à risque et les communes limitrophes, les blaireaux trouvés morts au bord des routes doivent être également collectés, sans période de restriction de prélèvement, sous réserve que leur état de conservation soit compatible avec la réalisation des analyses. À cette fin, ils doivent être soit ramassés dans les meilleurs délais par le réseau

SAGIR, soit remis aux piégeurs ou lieutenants de louveterie, soit ramassés selon tout autre dispositif mis en oeuvre par la DDCSPP, aux fins d'identification et d'acheminement vers le laboratoire. La liste des communes concernées par la zone à risque est celle définie dans le cadre de l'arrêté préfectoral de délimitation des zones a risques sus-visé et reportée à titre d'information en annexe du présent arrêté.

Article 4 : date des campagnes

Les opérations de prélèvements sont autorisées du lendemain de la parution au recueil des actes administratifs jusqu'à sa date anniversaire pour la zone infectée, avec un arrêt temporaire des prélèvements du 15 janvier au 15 mai en zone de prospection, afin de permettre la reproduction de l'espèce.

Article 5 : organisation technique des prélèvements

Ces opérations sont placées sous la responsabilité des lieutenants de louveterie du département qui sont titulaires sur les circonscriptions concernées

Une lettre de mission du directeur départemental des territoires désignera nominativement les lieutenants de louveterie responsables des opérations sur leur secteur, ainsi que les personnes habilitées à intervenir avec eux.

Article 6 : moyens de prélèvements sur les zones infectées et de prospection

Les prélèvements se feront par piégeage ou par tir.

+ par piégeage :

L'utilisation de collets à arrêtoir placés en coulée à ras de terre est autorisée. A cette exception près, l'ensemble des dispositions relatives à l'utilisation des collets à arrêtoir, prévues dans l'arrêté du 29 janvier 2007 sus-cité doivent être respectées. Pour ce mode opératoire, les lieutenants de louveterie peuvent s'adjoindre les services de piégeurs agréés choisis par leurs soins.

Des cages pièges peuvent également être utilisées.

La répartition des pièges doit être établie en relation avec les éléments de connaissance du terrain tenant compte de la disposition des bâtiments d'élevage et des pâturages, de la topographie des zones concernées et des indices de présence des blaireaux. Toute personne, notamment agriculteur ou propriétaire des terrains sur lesquels les collets sont posés, peuvent assurer par délégation du piégeur ou du lieutenant de louveterie la surveillance de ces derniers, et prévenir le piégeur (ou le louvetier) en cas de prise.

+ à tir :

Les prélèvements de jour, par tir à l'affût et à l'approche, peuvent être effectués soit en période d'ouverture officielle de chasse par tout chasseur titulaire d'un permis de chasse validé, soit hors du cadre habituel de la chasse, durant la période autorisée à l'article 4 uniquement par le lieutenant de louveterie. Le jour s'entend du temps qui commence une heure avant le lever du soleil et une heure après son coucher.

En tir de nuit avec utilisation de sources lumineuses. Les lieutenants de louveterie, sous réserve d'avoir prévenu 24 heures à l'avance le maire de la commune concernée, la brigade de gendarmerie du secteur ainsi que l'Office national de la chasse et de la faune

sauvage, sont seuls autorisés à pratiquer ces tirs. Ils peuvent néanmoins faire appel à des tiers pour les aider dans la mise en oeuvre de ce type d'intervention, notamment pour l'usage des sources lumineuses.

Les spécimens prélevés par tirs, de nuit ou de chasse particulières, ne permettant pas *in fine* la récupération des cadavres pour analyses, doivent être recensés par le lieutenant de louveterie afin de permettre une juste évaluation des prélèvements effectués. L'utilisation de chiens est interdite dans le cadre des prélèvements effectués en zone « infectée » à des fins de surveillance au regard des risques sanitaires de contamination possible. Par ailleurs, les propriétaires des équipages de vénerie sous terre seront informés des risques existants également au déterrage du renard sur la zone à risque.

Article 7 : Traitement des prélèvements

Les blaireaux capturés sont immédiatement mis à mort, sans souffrance, une arme à feu de petit calibre peut être utilisée, sous réserve de n'être chargée que sur le lieu de capture et au moment précédant la mise a mort.

Lors de la manipulation des animaux et du matériel, le port de gants à usage unique est obligatoire.

Les animaux prélevés sont placés en sacs et identifiés par un numéro unique, ce numéro devant être reporté sur la fiche de prélèvement.

Les animaux ainsi identifiés sont acheminés selon les directives des lieutenants de louveterie vers les congélateurs de stockage, puis vers le laboratoire départemental d'analyse et de recherche de la Dordogne, pour nécropsie et si nécessaire prélèvement de nœuds lymphatiques pour analyse par PCR ou bactériologie.

Article 8 : Fournitures et Indemnisations

Les modalités de mises en oeuvre des prélèvements (fourniture des collets, du matériel de prélèvements,...), les documents à utiliser, les modalités d'acheminement des prélèvements aux laboratoires ainsi que les indemnisations attribuées aux piégeurs et aux lieutenants de louveterie sont décrits dans une convention passée entre le directeur de la direction départementale en charge de la protection des populations, le président de la fédération départementale des chasseurs, le président du groupement de défense sanitaire du département, le président de l'association des lieutenants de louveterie, le président de l'association des piégeurs, et les directeurs des laboratoires impliqués.

Article 9 : évaluation du dispositif

Les mesures prescrites dans le présent arrêté sont périodiquement évaluées pour permettre d'adapter les dispositions réglementaires ainsi mises en œuvre aux évolutions constatées.

Article 10 : délai de recours

Le présent arrêté peut faire l'objet d'un recours devant le tribunal administratif de Limoges dans un délai de deux mois à compter de sa date de publication.

Article 11 : application

Le secrétaire général de la préfecture de la Haute-vienne, les maires des communes concernées, le directeur départemental de la cohésion sociale et de la protection des populations, le directeur départemental des territoires, le président de la fédération départementale des chasseurs, le commandant le groupement de gendarmerie, le chef du service départemental de l'office national de la chasse et de la faune sauvage, le président de l'association départementale des lieutenants de louveterie, le président de l'association départementale des piégeurs agréés, le directeur du laboratoire départemental d'analyses de la Dordogne sont chargés, chacun en ce qui le concerne, de l'exécution du présent arrêté qui sera publié au recueil des actes administratifs de l'État dans le département de la Haute-Vienne.

Limoges, le 12 juillet 2019

Le préfet

Le Secrétaire Général,

Jérôme DECOURS

Annexe : liste indicative des communes concernées à la signature de l'arrêté

La liste des communes par zone est définie dans l'arrêté portant déclaration d'infection et définissant des mesures de surveillance au sein d'une zone à risque de tuberculose bovine pour la faune sauvage

Zone	Commune	Surveillance évènementielle	Prélèvements pour analyse
Zone infectée	BUSSIERE-GALANT LES CARS LE CHALARD CHALUS CHAMPSAC LA CHAPELLE-MONTBRANDEIX DOURNAZAC FLAVIGNAC GORRE LADIGNAC-LE-LONG MARVAL LA MEYZE NEXON PAGEAS PENSOL RILHAC-LASTOURS SAINT-HILAIRE-LES-PLACES SAINT-YRIEIX-LA-PERCHE	oui	oui
Zone tampon	BURGNAC CHAMPAGNAC-LA-RIVIERE COUSSAC-BONNEVAL CUSSAC GLANDON JANAILHAC JOURGNAC LAVIGNAC MAISONNAIS-SUR-TARDOIRE MEILHAC ORADOUR-SUR-VAYRES LA ROCHE-L'ABEILLE SAINT-AUVENT SAINT-CYR SAINT-JEAN-LIGOURE SAINT-LAURENT-SUR-GORRE SAINT-MARTIN-LE-VIEUX SAINT-MATHIEU SAINT-MAURICE-LES-BROUSSES SAINT-PRIEST-LIGOURE LES SALLES-LAVAUGUYON SEREILHAC	Oui	Non
Zone de prospection	DARNAC ORADOUR-SAINT-GENEST SAINT-SORNIN-LA-MARCHE THIAT	Oui	Oui

Direction Départementale des Territoires 87

87-2019-06-26-011

Arrêté portant institution de la réserve de chasse et de faune sauvage de l'ACCA de Blanzac

ARRÊTÉ PORTANT INSTITUTION DE LA RESERVE DE CHASSE ET DE FAUNE SAUVAGE DE L'ASSOCIATION COMMUNALE DE CHASSE AGRÉÉE DE BLANZAC

Le préfet de la Haute-Vienne
Chevalier de l'Ordre National du Mérite

Vu le code de l'environnement ;

Vu l'arrêté préfectoral du 27 juillet 1971 portant agrément de l'association communale de chasse agréée de BLANZAC;

Vu l'arrêté préfectoral du 8 septembre 2006 portant institution de la réserve de chasse et de faune sauvage de l'association communale de chasse agréée de BLANZAC ;

Vu la demande de modification des limites de la réserve de chasse et de faune sauvage présentée par le président de l'association communale de chasse agréée de BLANZAC ;

Vu la délégation de signature donnée au directeur départemental des territoires de la Haute-Vienne ;

Vu la subdélégation de signature donnée par le directeur départemental des territoires de la Haute-Vienne ;

Sur proposition du directeur départemental des territoires de la Haute-Vienne ;

ARRÊTE

Article 1er : Le présent arrêté modifie la réserve de chasse et de faune sauvage de l'ACCA de BLANZAC.

Les parcelles mentionnées en annexe et sur la carte jointes sont incluses dans la réserve de chasse et de faune sauvage de l'ACCA de BLANZAC, à l'exception des parcelles ou parties de parcelles incluses dans un périmètre de 150 mètres autour de toute habitation et qui sont exclues du territoire de l'ACCA de BLANZAC au titre de l'article L 422-10 1° du code de l'environnement.

Article 2 : La mise en réserve est prononcée **à compter du 8 septembre 2019** pour une période de cinq ans renouvelable par tacite reconduction.

La mise en réserve pourra cesser soit :

- à tout moment, pour un motif d'intérêt général ;
- à l'expiration ou bien de la durée minimum de cinq ans ou bien de chacune des périodes complémentaires de cinq années à la demande du détenteur du droit de chasse qui devra faire connaître son désir de renoncer à la réserve, par lettre recommandée avec demande d'avis de réception ou tout autre document équivalent, six mois au moins avant la date de cette expiration.

Article 3 : La réserve devra être signalée sur le terrain d'une manière apparente à l'aide de panneaux, aux points d'accès publics à la réserve, à la charge du ou des demandeurs.

Article 4 : Tout acte de chasse est interdit dans la réserve de chasse et de faune sauvage.

Toutefois, il est possible d'y exécuter un plan de chasse ou un plan de gestion lorsque cela est nécessaire au maintien des équilibres biologiques et agro-sylvo-cynégétiques ou à la prévention des risques en matière de sécurité routière.

Cependant, cette exécution est soumise à une autorisation préalable délivrée par la direction départementale des territoires de la Haute-Vienne conformément aux dispositions prévues dans l'arrêté préfectoral annuel fixant les périodes d'ouverture et de fermeture de la chasse.

Article 5 : Des captures de gibier à des fins scientifiques ou de repeuplement peuvent être autorisées par le préfet et par le directeur départemental des territoires.

Article 6 : La destruction des animaux nuisibles peut être effectuée par les détenteurs du droit de destruction (propriétaires, possesseurs ou fermiers) ou leurs délégués, sur autorisation administrative.

Article 7 : Les gardes chasse particuliers de l'association communale de chasse agréée et les piégeurs agréés peuvent être autorisés par le président de l'association communale de chasse agréée à procéder à la destruction des animaux nuisibles.

Article 8 : Le présent arrêté annule et remplace l'arrêté préfectoral du 8 septembre 2006 portant institution de la réserve de chasse et de faune sauvage de l'association communale de chasse agréée de BLANZAC.

Article 9 : Le présent arrêté peut faire l'objet dans un délai de deux mois à compter de sa notification :
- d'un recours administratif ;
- d'un recours contentieux devant la juridiction administrative territorialement compétente.

Article 10 : Le directeur départemental des territoires de la Haute-Vienne, le directeur départemental de la sécurité publique de la Haute-Vienne, le commandant du groupement de gendarmerie de la Haute-Vienne, le service départemental de l'office national de la chasse et de la faune sauvage de la Haute-Vienne, le président de l'association communale de chasse agréée de BLANZAC sont chargés, chacun en ce qui le concerne, de l'exécution du présent arrêté qui sera publié au recueil des actes administratifs et dont copie sera adressée au président de la fédération départementale des chasseurs, au lieutenant de louveterie de la circonscription et au maire de la commune qui procédera à son affichage pendant dix jours au moins.

Limoges, le 26 juin 2019

Pour le préfet et par délégation,
Pour le directeur,
Le chef du service eau, environnement, forêt,

Eric HULOT

Direction Départementale des Territoires 87

87-2019-06-26-008

Arrêté portant institution de la réserve de chasse et de faune sauvage de l'ACCA de Dournazac

ARRÊTÉ PORTANT INSTITUTION DE LA RESERVE DE CHASSE ET DE FAUNE SAUVAGE DE L'ASSOCIATION COMMUNALE DE CHASSE AGRÉÉE DE DOURNAZAC

Le préfet de la Haute-Vienne
Chevalier de l'Ordre National du Mérite

Vu le code de l'environnement ;

Vu l'arrêté préfectoral du 9 septembre 1971 portant agrément de l'association communale de chasse agréée de DOURNAZAC;

Vu l'arrêté préfectoral du 7 septembre 2001 portant institution de la réserve de chasse et de faune sauvage de l'association communale de chasse agréée de DOURNAZAC ;

Vu la demande de modification des limites de la réserve de chasse et de faune sauvage présentée par le président de l'association communale de chasse agréée de DOURNAZAC ;

Vu la délégation de signature donnée au directeur départemental des territoires de la Haute-Vienne ;

Vu la subdélégation de signature donnée par le directeur départemental des territoires de la Haute-Vienne ;

Sur proposition du directeur départemental des territoires de la Haute-Vienne ;

ARRÊTE

Article 1er : Le présent arrêté modifie la réserve de chasse et de faune sauvage de l'ACCA de DOURNAZAC.

Les parcelles mentionnées en annexe et sur la carte jointes sont incluses dans la réserve de chasse et de faune sauvage de l'ACCA de DOURNAZAC, à l'exception des parcelles ou parties de parcelles incluses dans un périmètre de 150 mètres autour de toute habitation et qui sont exclues du territoire de l'ACCA de DOURNAZAC au titre de l'article L 422-10 1° du code de l'environnement.

Article 2 : La mise en réserve est prononcée **à compter du 8 septembre 2019** pour une période de cinq ans renouvelable par tacite reconduction.

La mise en réserve pourra cesser soit :

- à tout moment, pour un motif d'intérêt général ;
- à l'expiration ou bien de la durée minimum de cinq ans ou bien de chacune des périodes complémentaires de cinq années à la demande du détenteur du droit de chasse qui devra faire connaître son désir de renoncer à la réserve, par lettre recommandée avec demande d'avis de réception ou tout autre document équivalent, six mois au moins avant la date de cette expiration.

Article 3 : La réserve devra être signalée sur le terrain d'une manière apparente à l'aide de panneaux, aux points d'accès publics à la réserve, à la charge du ou des demandeurs.

Article 4 : Tout acte de chasse est interdit dans la réserve de chasse et de faune sauvage.

Toutefois, il est possible d'y exécuter un plan de chasse ou un plan de gestion lorsque cela est nécessaire au maintien des équilibres biologiques et agro-sylvo-cynégétiques ou à la prévention des risques en matière de sécurité routière.

Cependant, cette exécution est soumise à une autorisation préalable délivrée par la direction départementale des territoires de la Haute-Vienne conformément aux dispositions prévues dans l'arrêté préfectoral annuel fixant les périodes d'ouverture et de fermeture de la chasse.

Article 5 : Des captures de gibier à des fins scientifiques ou de repeuplement peuvent être autorisées par le préfet et par le directeur départemental des territoires.

Article 6 : La destruction des animaux nuisibles peut être effectuée par les détenteurs du droit de destruction (propriétaires, possesseurs ou fermiers) ou leurs délégués, sur autorisation administrative.

Article 7 : Les gardes chasse particuliers de l'association communale de chasse agréée et les piégeurs agréés peuvent être autorisés par le président de l'association communale de chasse agréée à procéder à la destruction des animaux nuisibles.

Article 8 : Le présent arrêté annule et remplace l'arrêté préfectoral du 7 septembre 2001 portant institution de la réserve de chasse et de faune sauvage de l'association communale de chasse agréée de DOURNAZAC.

Article 9 : Le présent arrêté peut faire l'objet dans un délai de deux mois à compter de sa notification :
- d'un recours administratif ;
- d'un recours contentieux devant la juridiction administrative territorialement compétente.

Article 10 : Le directeur départemental des territoires de la Haute-Vienne, le directeur départemental de la sécurité publique de la Haute-Vienne, le commandant du groupement de gendarmerie de la Haute-Vienne, le service départemental de l'office national de la chasse et de la faune sauvage de la Haute-Vienne, le président de l'association communale de chasse agréée de DOURNAZAC sont chargés, chacun en ce qui le concerne, de l'exécution du présent arrêté qui sera publié au recueil des actes administratifs et dont copie sera adressée au président de la fédération départementale des chasseurs, au lieutenant de louveterie de la circonscription et au maire de la commune qui procédera à son affichage pendant dix jours au moins.

Limoges, le 26 juin 2019

Pour le préfet et par délégation,
Pour le directeur,
Le chef du service eau, environnement, forêt,

Eric HULOT

Direction Départementale des Territoires 87

87-2019-06-26-002

Arrêté portant institution de la réserve de chasse et de faune sauvage de l'ACCA de Moissannes

ARRÊTÉ PORTANT INSTITUTION DE LA RESERVE DE CHASSE ET DE FAUNE SAUVAGE DE L'ASSOCIATION COMMUNALE DE CHASSE AGRÉÉE DE MOISSANNES

Le préfet de la Haute-Vienne
Chevalier de l'Ordre National du Mérite

Vu le code de l'environnement ;

Vu l'arrêté préfectoral du 7 septembre 1971 portant agrément de l'association communale de chasse agréée de MOISSANNES;

Vu l'arrêté préfectoral du 8 septembre 1998 portant institution de la réserve de chasse et de faune sauvage de l'association communale de chasse agréée de MOISSANNES ;

Vu la demande de modification des limites de la réserve de chasse et de faune sauvage présentée par le président de l'association communale de chasse agréée de MOISSANNES ;

Vu la délégation de signature donnée au directeur départemental des territoires de la Haute-Vienne ;

Vu la subdélégation de signature donnée par le directeur départemental des territoires de la Haute-Vienne ;

Sur proposition du directeur départemental des territoires de la Haute-Vienne ;

ARRÊTE

Article 1er : Le présent arrêté modifie la réserve de chasse et de faune sauvage de l'ACCA de MOISSANNES.

Les parcelles mentionnées en annexe et sur la carte jointes sont incluses dans la réserve de chasse et de faune sauvage de l'ACCA de MOISSANNES, à l'exception des parcelles ou parties de parcelles incluses dans un périmètre de 150 mètres autour de toute habitation et qui sont exclues du territoire de l'ACCA de MOISSANNES au titre de l'article L 422-10 1° du code de l'environnement.

Article 2 : La mise en réserve est prononcée **à compter du 8 septembre 2019** pour une période de cinq ans renouvelable par tacite reconduction.

La mise en réserve pourra cesser soit :

- à tout moment, pour un motif d'intérêt général ;
- à l'expiration ou bien de la durée minimum de cinq ans ou bien de chacune des périodes complémentaires de cinq années à la demande du détenteur du droit de chasse qui devra faire connaître son désir de renoncer à la réserve, par lettre recommandée avec demande d'avis de réception ou tout autre document équivalent, six mois au moins avant la date de cette expiration.

Article 3 : La réserve devra être signalée sur le terrain d'une manière apparente à l'aide de panneaux, aux points d'accès publics à la réserve, à la charge du ou des demandeurs.

Article 4 : Tout acte de chasse est interdit dans la réserve de chasse et de faune sauvage.

Toutefois, il est possible d'y exécuter un plan de chasse ou un plan de gestion lorsque cela est nécessaire au maintien des équilibres biologiques et agro-sylvo-cynégétiques ou à la prévention des risques en matière de sécurité routière.

Cependant, cette exécution est soumise à une autorisation préalable délivrée par la direction départementale des territoires de la Haute-Vienne conformément aux dispositions prévues dans l'arrêté préfectoral annuel fixant les périodes d'ouverture et de fermeture de la chasse.

Article 5 : Des captures de gibier à des fins scientifiques ou de repeuplement peuvent être autorisées par le préfet et par le directeur départemental des territoires.

Article 6 : La destruction des animaux nuisibles peut être effectuée par les détenteurs du droit de destruction (propriétaires, possesseurs ou fermiers) ou leurs délégués, sur autorisation administrative.

Article 7 : Les gardes chasse particuliers de l'association communale de chasse agréée et les piégeurs agréés peuvent être autorisés par le président de l'association communale de chasse agréée à procéder à la destruction des animaux nuisibles.

Article 8 : Le présent arrêté annule et remplace l'arrêté préfectoral du 8 septembre 1998 portant institution de la réserve de chasse et de faune sauvage de l'association communale de chasse agréée de MOISSANNES.

Article 9 : Le présent arrêté peut faire l'objet dans un délai de deux mois à compter de sa notification :
- d'un recours administratif ;
- d'un recours contentieux devant la juridiction administrative territorialement compétente.

Article 10 : Le directeur départemental des territoires de la Haute-Vienne, le directeur départemental de la sécurité publique de la Haute-Vienne, le commandant du groupement de gendarmerie de la Haute-Vienne, le service départemental de l'office national de la chasse et de la faune sauvage de la Haute-Vienne, le président de l'association communale de chasse agréée de MOISSANNES sont chargés, chacun en ce qui le concerne, de l'exécution du présent arrêté qui sera publié au recueil des actes administratifs et dont copie sera adressée au président de la fédération départementale des chasseurs, au lieutenant de louveterie de la circonscription et au maire de la commune qui procédera à son affichage pendant dix jours au moins.

Limoges, le 26 juin 2019

Pour le préfet et par délégation,
Pour le directeur,
Le chef du service eau, environnement, forêt,

Eric HULOT

Direction Départementale des Territoires 87

87-2019-06-26-005

Arrêté portant institution de la réserve de chasse et de faune sauvage de l'ACCA de Peyrat-de-Bellac

ARRÊTÉ PORTANT INSTITUTION DE LA RESERVE DE CHASSE ET DE FAUNE SAUVAGE DE L'ASSOCIATION COMMUNALE DE CHASSE AGRÉÉE DE PEYRAT-DE-BELLAC

Le préfet de la Haute-Vienne
Chevalier de l'Ordre National du Mérite

Vu le code de l'environnement ;

Vu l'arrêté préfectoral du 7 septembre 1971 portant agrément de l'association communale de chasse agréée de PEYRAT-DE-BELLAC;

Vu l'arrêté préfectoral du 8 septembre 1998 portant institution de la réserve de chasse et de faune sauvage de l'association communale de chasse agréée de PEYRAT-DE-BELLAC ;

Vu la demande de modification des limites de la réserve de chasse et de faune sauvage présentée par le président de l'association communale de chasse agréée de PEYRAT-DE-BELLAC ;

Vu la délégation de signature donnée au directeur départemental des territoires de la Haute-Vienne ;

Vu la subdélégation de signature donnée par le directeur départemental des territoires de la Haute-Vienne ;

Sur proposition du directeur départemental des territoires de la Haute-Vienne ;

ARRÊTE

Article 1er : Le présent arrêté modifie la réserve de chasse et de faune sauvage de l'ACCA de PEYRAT-DE-BELLAC.

Les parcelles mentionnées en annexe et sur la carte jointes sont incluses dans la réserve de chasse et de faune sauvage de l'ACCA de PEYRAT-DE-BELLAC, à l'exception des parcelles ou parties de parcelles incluses dans un périmètre de 150 mètres autour de toute habitation et qui sont exclues du territoire de l'ACCA de PEYRAT-DE-BELLAC au titre de l'article L 422-10 1° du code de l'environnement.

Article 2 : La mise en réserve est prononcée **à compter du 8 septembre 2019** pour une période de cinq ans renouvelable par tacite reconduction.

La mise en réserve pourra cesser soit :

- à tout moment, pour un motif d'intérêt général ;
- à l'expiration ou bien de la durée minimum de cinq ans ou bien de chacune des périodes complémentaires de cinq années à la demande du détenteur du droit de chasse qui devra faire connaître son désir de renoncer à la réserve, par lettre recommandée avec demande d'avis de réception ou tout autre document équivalent, six mois au moins avant la date de cette expiration.

Article 3 : La réserve devra être signalée sur le terrain d'une manière apparente à l'aide de panneaux, aux points d'accès publics à la réserve, à la charge du ou des demandeurs.

Article 4 : Tout acte de chasse est interdit dans la réserve de chasse et de faune sauvage.

Toutefois, il est possible d'y exécuter un plan de chasse ou un plan de gestion lorsque cela est nécessaire au maintien des équilibres biologiques et agro-sylvo-cynégétiques ou à la prévention des risques en matière de sécurité routière.

Cependant, cette exécution est soumise à une autorisation préalable délivrée par la direction départementale des territoires de la Haute-Vienne conformément aux dispositions prévues dans l'arrêté préfectoral annuel fixant les périodes d'ouverture et de fermeture de la chasse.

Article 5 : Des captures de gibier à des fins scientifiques ou de repeuplement peuvent être autorisées par le préfet et par le directeur départemental des territoires.

Article 6 : La destruction des animaux nuisibles peut être effectuée par les détenteurs du droit de destruction (propriétaires, possesseurs ou fermiers) ou leurs délégués, sur autorisation administrative.

Article 7 : Les gardes chasse particuliers de l'association communale de chasse agréée et les piégeurs agréés peuvent être autorisés par le président de l'association communale de chasse agréée à procéder à la destruction des animaux nuisibles.

Article 8 : Le présent arrêté annule et remplace l'arrêté préfectoral du 8 septembre 1998 portant institution de la réserve de chasse et de faune sauvage de l'association communale de chasse agréée de PEYRAT-DE-BELLAC.

Article 9 : Le présent arrêté peut faire l'objet dans un délai de deux mois à compter de sa notification :
- d'un recours administratif ;
- d'un recours contentieux devant la juridiction administrative territorialement compétente.

Article 10 : Le directeur départemental des territoires de la Haute-Vienne, le directeur départemental de la sécurité publique de la Haute-Vienne, le commandant du groupement de gendarmerie de la Haute-Vienne, le service départemental de l'office national de la chasse et de la faune sauvage de la Haute-Vienne, le président de l'association communale de chasse agréée de PEYRAT-DE-BELLAC sont chargés, chacun en ce qui le concerne, de l'exécution du présent arrêté qui sera publié au recueil des actes administratifs et dont copie sera adressée au président de la fédération départementale des chasseurs, au lieutenant de louveterie de la circonscription et au maire de la commune qui procédera à son affichage pendant dix jours au moins.

Limoges, le 26 juin 2019

Pour le préfet et par délégation,
Pour le directeur,
Le chef du service eau, environnement, forêt,

Eric HULOT

Direction Départementale des Territoires 87

87-2019-06-26-012

Carte annexée à l'arrêté ACCA de Blanzac

RESERVE DE CHASSE ET DE FAUNE SAUVAGE DE L'ASSOCIATION COMMUNALE DE CHASSE AGREEE DE BLANZAC

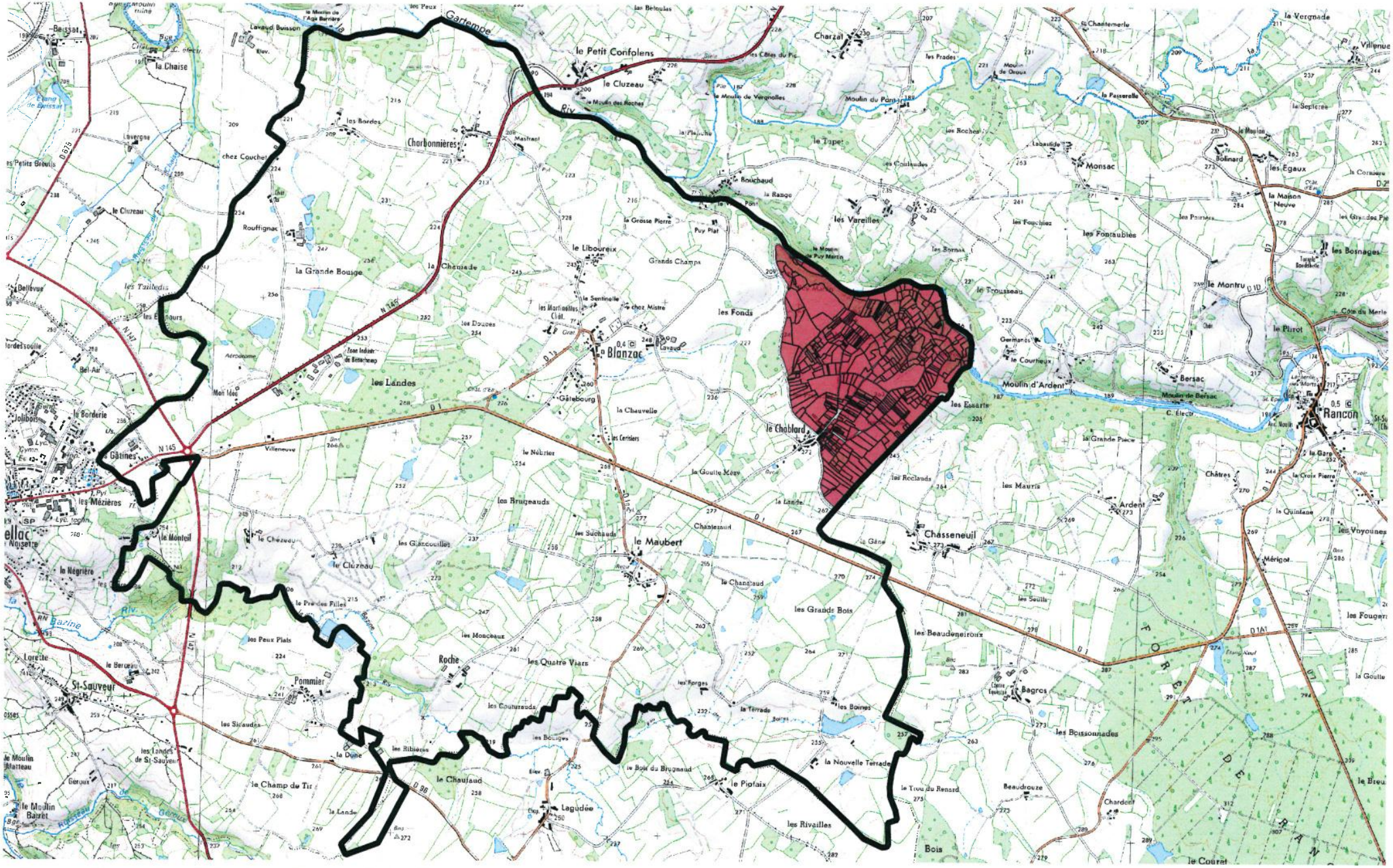

Sources : Bdparcellaire2014 et scan25 copyright ign-f
Réalisation : DDT87 / SEEF / juin 2019

Direction Départementale des Territoires 87

87-2019-06-26-009

Carte annexée à l'arrêté ACCA de Dournazac

RESERVE DE CHASSE ET DE FAUNE SAUVAGE DE L'ASSOCIATION COMMUNALE DE CHASSE AGREEE DE DOURNAZAC

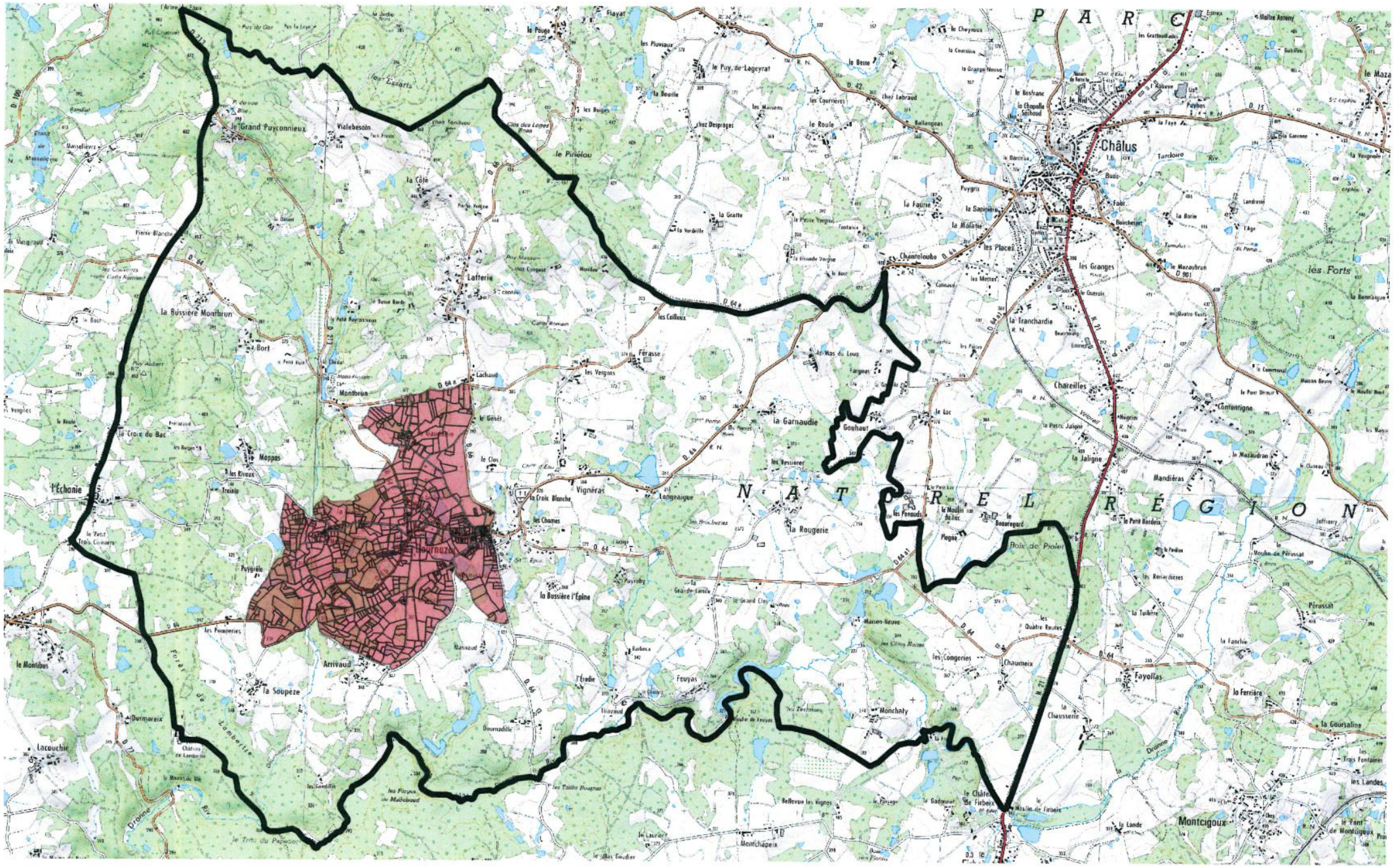
P A R C
N A T U R E L
R É G I O N
Châlus
Chamboulive
Dournazac
Montbrun
Montcigoux
Chaveilles
Mandiéras
Arnivaud
Lafterie
Ferasse
Vignéras
Langeaigue
la Garnaudie
la Rougerie
Gouhaut
Chanteloube
Feuyas
Monchaty
Fayollas
Pérussat
Durmareix
Lacouchie
la Soupeze
la Bussière Montbrun
la Bussière l'Épine
Vialebesoin
le Grand Puyconnieux
le Pinéiou
la Côte
Flayat
la Pouge
le Puy de Lageyrat
les Places
les Granges
les Forts
la Tranchardie
la Faurie
la Jaligne
Contentigne
Mappas
l'Échonie
Bort
Lachaud
le Genêt
le Clos
la Croix Blanche
les Chames
Puygrele
Chaumeix
les Congeries
la Chausserie
la Ferrière
la Goursaline
les Landes
Bois de Prolet
Pegne
les Fanouds
le Beauregard
le Pont Bardeix
Joffiany
le Moulin de Pérussat
les Quatre Routes
Maison-Neuve
la Grande-Lande
le Grand Clos
Bellevue les Vignes
le Château de Firbeix
le Moulin de Firbeix
la Lande
Montchapeix
le Laurier
le Mas Goudier
le Trou du Papeau
Durnadille
Thiaveaud
l'Érodie
Maisnaud
les Pouzineries
le Montibus
la Croix du Bac
la Côte
la Grotte
la Vordille
la Bouille
les Couillous
les Vergnes
le Mas du Loup
Fargnat
le Lac
les Bessières
les Brucheries
les Maisons
les Courrières
le Roule
Ballangeas
chez Lebraud
chez Desprages
les Bouges
les Lasarts
les Pluvaux
la Basse
le Cheyroux
la Courtière
la Grange Neuve
le Bosfranc
la Chapelle Saint-Saud
le Nid
Puygris
la Sapinière
la Malatie
la Borie
Bouchetout
le Mazaubrun
le Mazaudran
le Mas
Tarcloure
Buis
Fabr.
Landrade
Tumulus
Quatre Vents
Maison Neuve
le Moulin Neuf
le Pont Brunet
le Pont Jaligne
Negries
le Pavillon
le Moulin de Pérussat
les Renardières
la Tuilière
la Fanchie
les Trois Fontaines
le Pont de Montcigoux
Drone
Lambertie
Arbre de Liberté
Maurs de Bas
Chateau de Lambertie
les Sandilles
les Pérgues de Machaud
les Taillis Bougrau
le Passage
le Gadenet
Bellevue
Ferbeix
Maison Neuve
les Côtes Rouges
les Ferrières
les Pouzineries
Maisnaud
Durnadille
Thiaveaud
Karbura
Arnivaud
Puyrabry
Puygrele
Vialebesoin
Mappas
Bort
Lachaud
Montbrun
Lafterie
Ferasse
Vignéras
Langeaigue
Chamboulive
Chaveilles
Mandiéras
Contentigne

Direction Départementale des Territoires 87

87-2019-06-26-003

Carte annexée à l'arrêté ACCA de Moissannes

RESERVE DE CHASSE ET DE FAUNE SAUVAGE DE L'ASSOCIATION COMMUNALE DE CHASSE AGREEE DE MOISSANNES

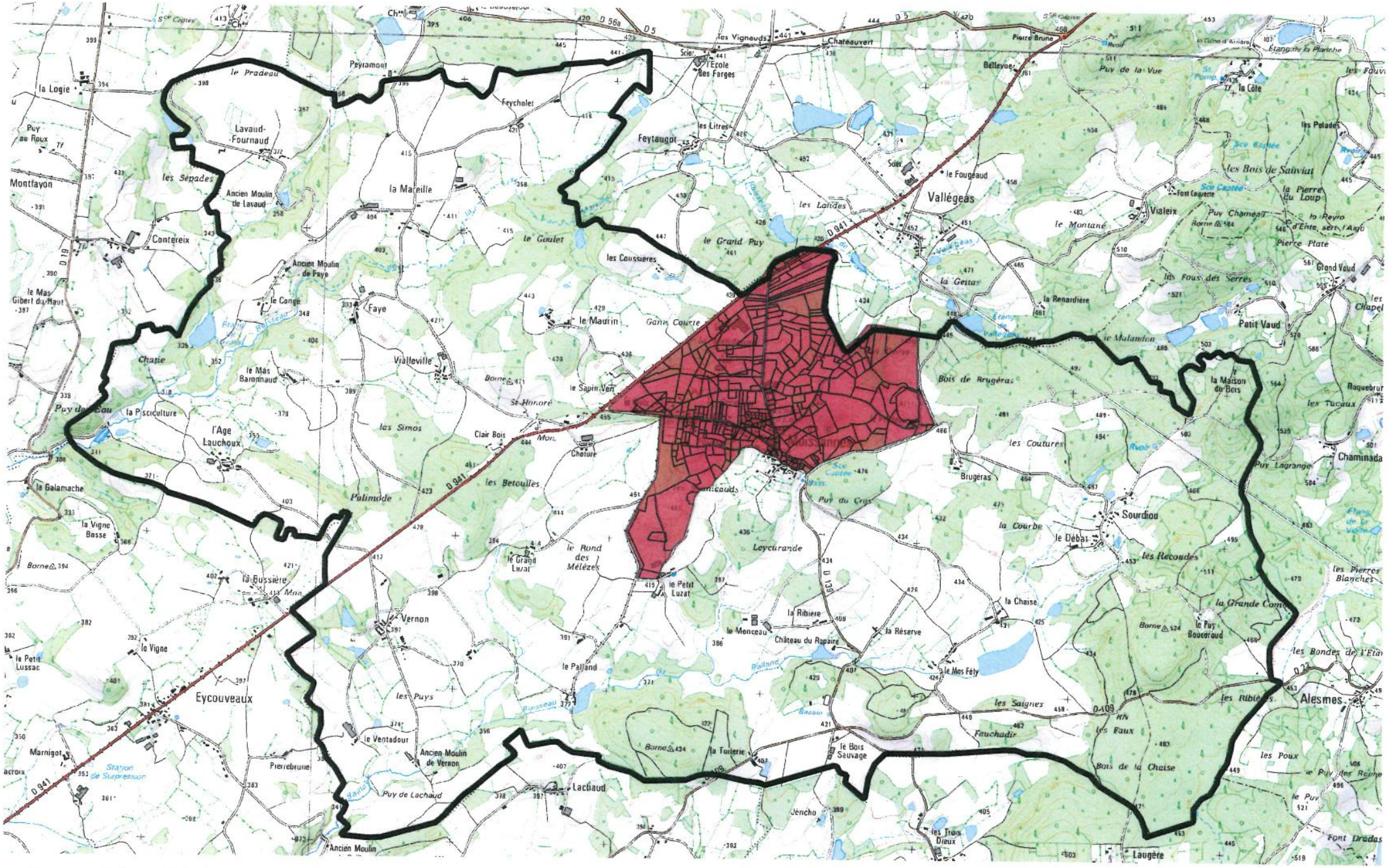
Moissannes
Vallégeas
Alesmes
Eycouveaux
Sourdiou
Laugère
Lachaud
Vialeix
Petit Vaud
Grand Vaud
Chaminada
Brugéras
Bois de Brugéras
Leycurande
Palimode
Vernon
Faye
Feytaugot
Chateauvert
Les Vignauds
Peyramont
Feycholet
Lavaud-Fournaud
Montfayon
Contereix
Le Mas Gibert du Haut
Le Pradeau
Puy au Roux
Les Sépades
Ancien Moulin de Lavaud
Ancien Moulin de Faye
Le Congé
Le Goulet
La Mareille
Les Coussières
Le Grand Puy
Les Landes
Le Fougéaud
Le Montané
La Gestas
La Renardière
Le Malandon
Les Fous des Serres
Les Bois de Salviat
La Pierre du Loup
Pierre Plate
Puy Chameau
Font Laverne
Bellevue
Pierre Brune
Puy de la Vue
Les Pelades
Les Tuceaux
La Maison du Bois
Les Coutures
La Courbe
Le Débat
Les Recoudes
La Grande Combe
Les Pierres Blanches
Les Bondes de l'Etang
Les Ribières
Les Faux
Les Saignes
Fauchadir
Bois de la Chaise
Les Poux
Le Puy des Reyne
Font Dradas
La Côte
Les Litres
Le Maurin
Gane Courte
Le Sapin Vert
St Honoré
Clair Bois
Chature
Vialleville
Le Mas Baronnaud
Chatie
Puy du Sau
La Pisciculture
L'Age Lauchoux
Les Simos
Les Betoulles
Le Rond des Mélèzes
Le Grand Luzat
Le Petit Luzat
La Ribière
Le Monceau
Château du Repaire
La Réserve
La Chaise
Le Mos Fèty
Le Bois Sauvage
La Futerie
Les Puys
Le Palland
Le Ventadour
Ancien Moulin de Vernon
Puy de Lachaud
Pierrebrune
Marnigot
Station de Surpression
La Galamache
La Vigne Basse
La Bussière
La Vigne
Le Petit Lussac
Ancien Moulin
Les Trois Dieux
Jencho
Puy du Crès
Puy Lagrange
Puy Boucraud
Puy de Lachaud
Ancien Moulin
Ch^au
Sc^ie Cantée
Sc^ie Capitale
Sc^ie Cantée
Sc^ie Cantée
Sc^ie Cantée

Direction Départementale des Territoires 87

87-2019-06-26-006

Carte annexée à l'arrêté ACCA de Peyrat-de-Bellac

RESERVE DE CHASSE ET DE FAUNE SAUVAGE DE L'ASSOCIATION COMMUNALE DE CHASSE AGREEE DE PEYRAT DE BELLAC

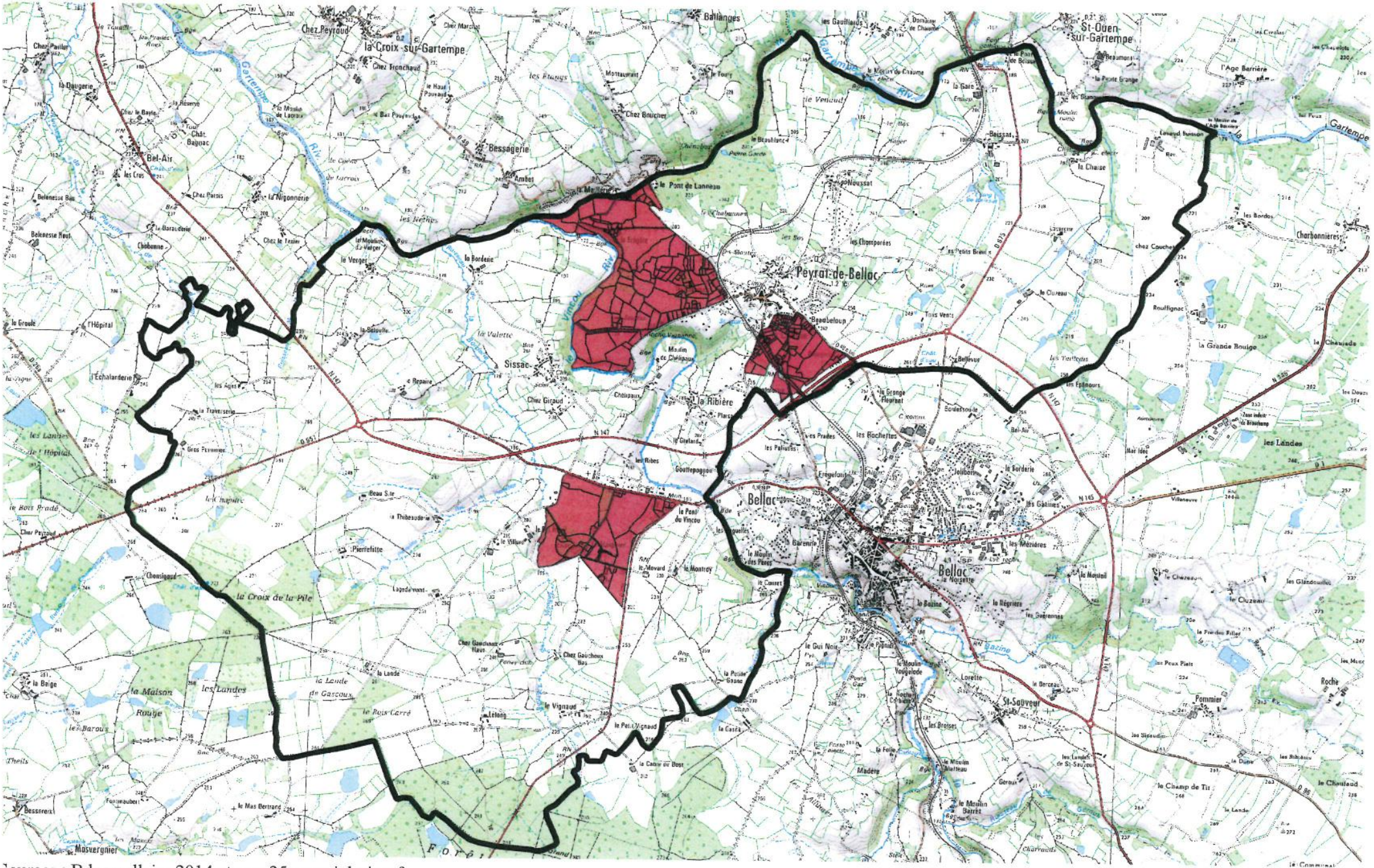

Sources : Bdparcellaire 2014 et scan25 copyright ign-f
Réalisation : DDT87 / SEEF / juin2019

Préfecture de la Haute-Vienne

87-2019-06-20-005

arrêté d'abrogation agrément garde pêche particulier M. Franck LAGUERRE (FDPPMA 87)

arrêté d'abrogation agrément garde pêche particulier M. Franck LAGUERRE (FDPPMA 87)

ARRETE PORTANT ABROGATION DE L'AGREMENT DE M. Franck LAGUERRE
en qualité de garde particulier assermenté (n° 2712)

ARTICLE 1er - L'arrêté préfectoral en date du 20 mars 2018 portant agrément M. Franck LAGUERRE en qualité de garde particulier chargé de la surveillance de différents plans d'eau du département sur lesquels la F.D.P.P.M.A. de la Haute-Vienne est détentrice d'un droit de pêche, est abrogé.

ARTICLE 2 - Le présent arrêté peut faire l'objet, dans un délai de deux mois à compter de sa notification :
- d'un recours gracieux auprès de mes services ;
- d'un recours hiérarchique auprès de Monsieur le Ministre de l'Intérieur, (direction des libertés publiques et des affaires juridiques -sous-direction des libertés publiques - bureau de la liberté individuelle) ;
- d'un recours contentieux devant le Tribunal Administratif de LIMOGES.

ARTICLE 3 - Le sous-préfet, secrétaire général de la Préfecture de la Haute-Vienne, le général, commandant du groupement régional de gendarmerie, commandant le Groupement de Gendarmerie départementale de la Haute-Vienne, le Directeur Départemental des Territoires, le Chef de l'Office National de l'Eau et du Milieu Aqutiques et M. DUCHEZ sont chargés, chacun en ce qui le concerne, de l'exécution du présent arrêté, qui sera publié au recueil des actes administratifs de la préfecture.
Signé le 20 juin 2019 par M. le sous-préfet, sercrétaire général, Jérôme DESCOURS.

1, rue de la préfecture – BP 87031 – 87031 LIMOGES CEDEX 1
Accueil général : lundi au vendredi 8h30-12h30 et 13h30-17h00 (vendredi 16h00) - Accueil délivrance des titres : lundi au vendredi 8h30-16h00
tél : 05 55 44 18 00 - fax : 05 55 44 17 54 - mél : pref-courrier@limousin.pref.gouv.fr - internet : www.haute-vienne.gouv.fr

Préfecture de la Haute-Vienne

87-2019-06-28-006

Arrêté portant classement dans la catégorie II de l'office de tourisme porte océane du Limousin.

Arrêté portant classement dans la catégorie II de l'office de tourisme porte océane du Limousin.

ARTICLE 1er – L'OFFICE DE TOURISME PORTE OCEANE DU LIMOUSIN, situé 1 avenue Voltaire à Saint-Junien (87200) est classé dans la catégorie II.

ARTICLE 2 – Le classement est prononcé pour une durée de 5 ans.

ARTICLE 3 – Le secrétaire général de la préfecture de la Haute-Vienne, le président de la communauté de communes Porte Océane de Limoges sont chargés, chacun en ce qui le concerne, de l'exécution du présent arrêté qui sera publié au recueil des actes administratifs de la préfecture de la Haute-Vienne.

Date de signature du document : le 28 juin 2019
Signature : Benoît D'ARDAILLON, Directeur de la Citoyenneté, Préfecture de la Haute-Vienne.

Préfecture de la Haute-Vienne

87-2019-07-03-002

renouvellement agrément garde chase particulier M. Claude BUXEREAU - domaine de Fraisseix

renouvellement agrément garde chase particulier M. Claude BUXERAUD - domaine de Fraisseix

ARRETE PORTANT RENOUVELLEMENT de l'AGREMENT de Monsieur Claude BUXEREAU en qualité de garde particulier assermenté

ARTICLE 1er - Le renouvellement de l'agrément est accordé à Monsieur Claude BUXEREAU, en qualité de garde-chasse particulier, le chargeant de la surveillance de la chasse sur le territoire du « Domaine de Fraisseix », pour lesquel Monsieur Patrick MARQUET détient le droit de chasse, situé sur les communes de Boisseuil et Eyjeaux, pour une durée de cinq ans à compter de la date du présent arrêté.

ARTICLE 2 - La qualité de garde particulier chargé de certaines fonctions de police judiciaire est strictement limitée au territoire pour lequel M. BUXEREAU a été commissionné par son employeur et agréée. En dehors de ce territoire, il n'a pas compétence pour dresser procès-verbal.

ARTICLE 3 - Dans l'exercice de ses fonctions, M. BUXEREAU doit être porteur en permanence du présent arrêté et de sa carte d'agrément qui doivent être présentés à toute personne qui en fait la demande.
Signé le 3 juillet 2019 par M. le sous-préfet, directeur de cabinet, Georges SALAÜN

Préfecture de la Haute-Vienne

87-2019-07-03-003

renouvellement agrément garde chasse et garde des bois particulier Patrick ROUSSEL groupement d'Estivaux

renouvellement agrément garde chasse particulier Patrick ROUSSEL groupement d'Estivaux

ARRETE PORTANT RENOUVELLEMENT de l'AGREMENT de Monsieur Patrick ROUSSEL en qualité de garde particulier assermenté

ARTICLE 1er - Le renouvellement de l'agrément est accordé à Monsieur Patrick ROUSSEL, en qualité de garde-chasse et garde des bois particulier, le chargeant de la surveillance de la chasse et des bois sur le territoire des groupements Foncier Agricole et Forestier d'Estivaux, situés sur la commune de Veyrac, dont Madame Sabine de CHAISEMARTIN assure la gestion, pour une durée de cinq ans à compter de la date du présent arrêté.

ARTICLE 2 - La qualité de garde particulier chargé de certaines fonctions de police judiciaire est strictement limitée au territoire pour lequel M. ROUSSEL a été commissionné par son employeur et agréée. En dehors de ce territoire, il n'a pas compétence pour dresser procès-verbal.

ARTICLE 3 - Dans l'exercice de ses fonctions, M. ROUSSEL doit être porteur en permanence du présent arrêté et de sa carte d'agrément qui doivent être présentés à toute personne qui en fait la demande.
Signé le 3 juillet 2019 par M. le sous-préfet, directeur de cabinet, Georges SALAÜN.

Préfecture de la Haute-Vienne

87-2019-06-04-005

renouvellement agrément garde chasse M. Franck POUTEE ACCA de Sainte Anne Saint Priest

renouvellement agrément garde chasse M. Franck POUTEE ACCA de Sainte Anne Saint Priest

ARRETE PORTANT RENOUVELLEMENT de l'AGREMENT de Monsieur Franck POUTEE en qualité de garde particulier assermenté

ARTICLE 1er – Le renouvellement de l'agrément est accordé à Monsieur Franck POUTEE, en qualité de garde-chasse particulier, le chargeant de la surveillance de la chasse sur les territoires soumis à l'action de l'A.C.C.A. de Sainte-Anne-Saint-Priest dont M. REGNAUD est président, pour une durée de cinq ans à compter de la date du présent arrêté.

ARTICLE 2 - La qualité de garde particulier chargé de certaines fonctions de police judiciaire est strictement limitée au territoire pour lequel M. POUTEE a été commissionné par son employeur et agréée. En dehors de ce territoire, il n'a pas compétence pour dresser procès-verbal.

ARTICLE 3 - Dans l'exercice de ses fonctions, M. POUTEE doit être porteur en permanence du présent arrêté et de sa carte d'agrément qui doivent être présentés à toute personne qui en fait la demande.
Signé le 4 juin 2019 par M. le sous-préfet, directeur de cabinet, Georges SALAÜN.

Préfecture de la Haute-Vienne

87-2019-06-20-006

renouvellement agrément garde chasse particulier M. Fernand PIQUET chasses privées Maraval et Lallet-Eyjouvet

renouvellement agrément garde chasse particulier M. Fernand PIQUET chasses privées Maraval et Lallet-Eyjouvet

ARRETE PORTANT RENOUVELLEMENT de l'AGREMENT de Monsieur Fernand PIQUET en qualité de garde particulier assermenté

ARTICLE 1er – Le renouvellement de l'agrément est accordé à Monsieur Fernand PIQUET, en qualité de garde-chasse particulier, le chargeant de la surveillance de la chasse sur les propriétés situées sur les communes de Saint-Genest-sur-Roselle (au lieu-dit « Maraval ») et de Saint-Hilaire-Bonneval (aux lieux dits « Lallet » et « Eyjouvet »), pour lesquelles M. FAURE détient le droit de chasse pour une durée de cinq ans à compter de la date du présent arrêté.

ARTICLE 2 - La qualité de garde particulier chargé de certaines fonctions de police judiciaire est strictement limitée au territoire pour lequel M. PIQUET a été commissionné par son employeur et agréée. En dehors de ce territoire, il n'a pas compétence pour dresser procès-verbal.

ARTICLE 3 - Dans l'exercice de ses fonctions, M. PIQUET doit être porteur en permanence du présent arrêté et de sa carte d'agrément qui doivent être présentés à toute personne qui en fait la demande.
Signé le 20 juin 2019 par M. le sous-préfet, secrétaire général, Jérôme DECOURS.